

REGIONE PUGLIA
Provincia di Brindisi
COMUNE DI BRINDISI

OGGETTO

**PROGETTO PER LA REALIZZAZIONE DI UN IMPIANTO AGRIVOLTAICO
NEL COMUNE DI BRINDISI IN LOCALITÀ MAFFEI**

COMMITTENTE

**LIGHTSOURCE RENEWABLE
ENERGY ITALY SPV 10 S.R.L.**

Via Giacomo Leopardi, 7 Milano (MI)
C.F./P.IVA: 11015610964

PROGETTAZIONE

Codice Commessa PHEEDRA: 20_05_PV_MRR



PHEEDRA S.r.l. Via Lago di Nemi, 90
74121 - Taranto
Tel. 099.7722302 - Fax 099.9870285
e-mail: info@pheedra.it
web: www.pheedra.it



SOUTHERNERGY S.r.l. Via del Commercio, 66
72017 - Ostuni (BR)
Tel. 0831.331594
e-mail: info@southenergy.it
web: www.southenergy.it

Dott. Ing. Angelo Micolucci



Dott. Ing. Carmine Buongiorno Filomena



| | | | | | |
|-----|---------------|--|---------|------------|----------|
| 6 | Ottobre 2024 | INTEGRAZIONE a seguito di CdS del 17/07/2024 | MS | AM | VS |
| 5 | Luglio 2024 | Decreto MASE n.70 del 29/02/2024 | MS | AM | VS |
| 4 | Luglio 2021 | INTEGRAZIONI Conferenza dei Servizi del 09/07/2021 | MS | AM | VS |
| 3 | Gennaio 2021 | BENESTARE TERNA GENNAIO/2021 | MS | AM | VS |
| 2 | Dicembre 2020 | INTEGRAZIONI A.U. n.8485 del 27/11/2020 | CD | AM | VS |
| 1 | Maggio 2020 | PRIMA EMISSIONE | CD | AM | VS |
| REV | DATA | ATTIVITA' | REDATTO | VERIFICATO | APROVATO |

OGGETTO DELL'ELABORATO

PIANO PARTICELLARE

| FORMATO | SCALA | CODICE DOCUMENTO | | | | | NOME FILE | FOGLI |
|---------|-------|------------------|-------|-----------|-------|------|--------------------|-------|
| A4 | - | SOC. | DISC. | TIPO DOC. | PROG. | REV. | MRR-CIV-REL-008_06 | - |
| | | MRR | CIV | REL | 008 | 06 | | |

| | | |
|---|--|---|
| Committente: LIGHTSOURCE RENEWABLE ENERGY ITALY SPV 10 S.R.L. | PROGETTO PER LA REALIZZAZIONE DI UN IMPIANTO FOTOVOLTAICO NEL COMUNE DI BRINDISI IN LOCALITA' MAFFEI | Nome del file: MRR-CIV-REL-008_06 |
|---|--|---|

SOMMARIO

| | |
|-------------------------------------|-----------|
| 1. PREMESSA..... | 2 |
| 2. PIANO PARTICELLARE..... | 3 |
| 3. DETERMINAZIONE V.E.M..... | 12 |

Allegati elaborato MRR-CIV-REL-008_06 – Piano Particellare:

- Inquadramento dell'area d'impianto e del cavidotto sui fogli catastali interessati
- Piano particellare di esproprio cartografico
- Stima delle aree potenzialmente impegnate

| | | |
|---|--|---|
| Committente: LIGHTSOURCE RENEWABLE ENERGY ITALY SPV 10 S.R.L. | PROGETTO PER LA REALIZZAZIONE DI UN IMPIANTO FOTOVOLTAICO NEL COMUNE DI BRINDISI IN LOCALITA' MAFFEI | Nome del file: MRR-CIV-REL-008_06 |
|---|--|---|

1. PREMESSA

La Società LIGHTSOURCE RENEWABLE ENERGY ITALY SPV 10 S.R.L. intende realizzare un impianto fotovoltaico che prevede l'installazione di n. 43.368 pannelli fotovoltaici di potenza nominale unitaria pari a 625 W, per una capacità complessiva di circa 27,1 MW da installare in agro del Comune di Brindisi (BR), in località Maffei con opere di connessione ricadenti nello stesso comune.

La seguente relazione indica l'inquadramento catastale dell'area di impianto e descrive nel dettaglio le particelle catastali individuate infine, espone i criteri adottati per accertare il Valore Economico di Mercato (d'ora innanzi V.E.M.), dei terreni inseriti nel piano particellare di esproprio allegato, e ubicati nell'agro del comune di Brindisi.

La Società LIGHTSOURCE RENEWABLE ENERGY ITALY SPV 10 S.R.L. intende acquisire le aree necessarie apponendovi i seguenti vincoli:

- vincolo di servitù per la realizzazione di cavidotti e di viabilità di passaggio;
- vincolo temporaneo per l'occupazione d'urgenza;
- esproprio di piccole porzioni di terreno.

Il tutto come meglio esplicato di seguito.

| | | |
|---|--|---|
| Committente: LIGHTSOURCE RENEWABLE ENERGY ITALY SPV 10 S.R.L. | PROGETTO PER LA REALIZZAZIONE DI UN IMPIANTO FOTOVOLTAICO NEL COMUNE DI BRINDISI IN LOCALITA' MAFFEI | Nome del file: MRR-CIV-REL-008_06 |
|---|--|---|

2. PIANO PARTICELLARE

Si riporta di seguito la distinta delle particelle catastali dei terreni relativi all'impianto fotovoltaico in progetto:

| Comune | Fg. n° | P.lle n° | Ditta | Descrizione | Cavidott o/Impian to | Esproprio/ Accordo bonario |
|----------|--------|----------|--|--|----------------------------|---------------------------------------|
| Brindisi | 158 | 15 | DE CASTRO LIA CARLA nata a MESAGNE (BR) il 03/02/1942 MARRA MARCELLO nato a BOLOGNA (BO) il 03/03/1974 | 139.914 mq Seminativo 1.146 Uliveto | Impianto | Nella disponibilità del proponente |
| Brindisi | 158 | 16 | DE CASTRO LIA CARLA nata a MESAGNE (BR) il 03/02/1942 MARRA MARCELLO nato a BOLOGNA (BO) il 03/03/1974 | 164.926 mq Seminativo | Impianto | Nella disponibilità del proponente |
| Brindisi | 158 | 186 | MARRA MARCELLO nato a BOLOGNA (BO) il 03/03/1974 | 13.063 mq Seminativo | Impianto | Nella disponibilità del proponente |
| Brindisi | 158 | 188 | MARRA MARCELLO nato a BOLOGNA (BO) il 03/03/1974 | 2.434 mq Seminativo | Impianto | Nella disponibilità del proponente |
| Brindisi | 158 | 163 | MARRA MARCELLO nato a BOLOGNA (BO) il 03/03/1974 | 4.815 mq Seminativo | Impianto | Nella disponibilità del proponente |
| Brindisi | 158 | 164 | MARRA MARCELLO nato a BOLOGNA (BO) il 03/03/1974 | 811 mq Seminativo | Impianto | Nella disponibilità del proponente |
| Brindisi | 158 | 175 | MARRA MARCELLO nato a BOLOGNA (BO) il 03/03/1974 | 3.992 mq Seminativo | Impianto | Nella disponibilità del proponente |
| Brindisi | 158 | 176 | MARRA MARCELLO nato a BOLOGNA (BO) il 03/03/1974 | 1.050 mq Seminativo | Impianto | Nella disponibilità del proponente |

| | | |
|---|--|---|
| Committente: LIGHTSOURCE RENEWABLE ENERGY ITALY SPV 10 S.R.L. | PROGETTO PER LA REALIZZAZIONE DI UN IMPIANTO FOTOVOLTAICO NEL COMUNE DI BRINDISI IN LOCALITA' MAFFEI | Nome del file: MRR-CIV-REL-008_06 |
|---|--|---|

| | | | | | | |
|----------|-----|-----|--|-----------------------------------|----------|---------------------------------------|
| Brindisi | 158 | 182 | DE CASTRO FILIPPO nato a SAN PIETRO VERNOTICO (BR) il 26/02/1978 GENTILUCCI MICAELA nata a SAN LAZZARO DI SAVENA (BO) il 05/09/1954 | 18.935 mq Seminativo | Impianto | Nella disponibilità del proponente |
| Brindisi | 158 | 183 | DE CASTRO FILIPPO nato a SAN PIETRO VERNOTICO (BR) il 26/02/1978 GENTILUCCI MICAELA nata a SAN LAZZARO DI SAVENA (BO) il 05/09/1954 | 29.560 mq Seminativo | Impianto | Nella disponibilità del proponente |
| Brindisi | 158 | 177 | DE CASTRO FILIPPO nato a SAN PIETRO VERNOTICO (BR) il 26/02/1978 GENTILUCCI MICAELA nata a SAN LAZZARO DI SAVENA (BO) il 05/09/1954 | 150 mq Seminativo | Impianto | Nella disponibilità del proponente |
| Brindisi | 158 | 31 | DE CASTRO FILIPPO nato a SAN PIETRO VERNOTICO (BR) il 26/02/1978 GENTILUCCI MICAELA nata a SAN LAZZARO DI SAVENA (BO) il 05/09/1954 | 33.568 mq Seminativo | Impianto | Nella disponibilità del proponente |
| Brindisi | 158 | 34 | DE CASTRO FILIPPO nato a SAN PIETRO VERNOTICO (BR) il 26/02/1978 GENTILUCCI MICAELA nata a SAN LAZZARO DI SAVENA (BO) il 05/09/1954 | 126.799 mq Seminativo | Impianto | Nella disponibilità del proponente |
| Brindisi | 158 | 154 | PENNETTA GIOVANNI nato a SAN PIETRO VERNOTICO (BR) il 01/01/1955 | 3.600 mq Seminativo Irriguo | Impianto | Nella disponibilità del proponente |
| Brindisi | 158 | 157 | PENNETTA GIOVANNI nato a SAN PIETRO VERNOTICO (BR) il 01/01/1955 | 5.790 mq Seminativo Irriguo | Impianto | Nella disponibilità del proponente |

| | | |
|---|--|---|
| Committente: LIGHTSOURCE RENEWABLE ENERGY ITALY SPV 10 S.R.L. | PROGETTO PER LA REALIZZAZIONE DI UN IMPIANTO FOTOVOLTAICO NEL COMUNE DI BRINDISI IN LOCALITA' MAFFEI | Nome del file: MRR-CIV-REL-008_06 |
|---|--|---|

| | | | | | | |
|----------|-----|-----|--|-------------------------|----------|---------------------------------------|
| Brindisi | 158 | 155 | NEGRO VALERIA nata a SAN PIETRO VERNOTICO (BR) il 30/12/1944 SPEDICATI ROBERTO nato a SAN PIETRO VERNOTICO (BR) il 18/08/1948 | 3.330 mq Seminativo | Impianto | Nella disponibilità del proponente |
| Brindisi | 158 | 158 | NEGRO VALERIA nata a SAN PIETRO VERNOTICO (BR) il 30/12/1944 SPEDICATI ROBERTO nato a SAN PIETRO VERNOTICO (BR) il 18/08/1948 | 10.860 mq Seminativo | Impianto | Nella disponibilità del proponente |
| Brindisi | 158 | 156 | DE CASTRO FILIPPO nato a SAN PIETRO VERNOTICO (BR) il 26/02/1978 GENTILUCCI MICAELA nata a SAN LAZZARO DI SAVENA (BO) il 05/09/1954 | 11.880 mq Seminativo | Impianto | Nella disponibilità del proponente |
| Brindisi | 158 | 159 | DE CASTRO FILIPPO nato a SAN PIETRO VERNOTICO (BR) il 26/02/1978 GENTILUCCI MICAELA nata a SAN LAZZARO DI SAVENA (BO) il 05/09/1954 | 26.410 mq Seminativo | Impianto | Nella disponibilità del proponente |
| Brindisi | 158 | 148 | GALATI MARIA nata a ORTELLE (LE) il 11/07/1952 PENNETTA PIERO nato a SAN PIETRO VERNOTICO (BR) il 09/03/1944 | 2.040 mq Seminativo | Impianto | Nella disponibilità del proponente |
| Brindisi | 158 | 151 | GALATI MARIA nata a ORTELLE (LE) il 11/07/1952 PENNETTA PIERO nato a SAN PIETRO VERNOTICO (BR) il 09/03/1944 | 10.845 mq Seminativo | Impianto | Nella disponibilità del proponente |

| | | |
|---|--|---|
| Committente: LIGHTSOURCE RENEWABLE ENERGY ITALY SPV 10 S.R.L. | PROGETTO PER LA REALIZZAZIONE DI UN IMPIANTO FOTOVOLTAICO NEL COMUNE DI BRINDISI IN LOCALITA' MAFFEI | Nome del file: MRR-CIV-REL-008_06 |
|---|--|---|

| | | | | | | |
|----------|-----|-----|--|-------------------------|----------|---------------------------------------|
| Brindisi | 158 | 149 | GRECO FABRIZIO nato a SAN PIETRO VERNOTICO (BR) il 15/05/1976 GRECO FRANCESCO nato a SAN PIETRO VERNOTICO (BR) il 06/11/1973 PALADINI MARIA nata a CARMIANO (LE) il 27/05/1940 | 1.650 mq Seminativo | Impianto | Nella disponibilità del proponente |
| Brindisi | 158 | 152 | GRECO FABRIZIO nato a SAN PIETRO VERNOTICO (BR) il 15/05/1976 GRECO FRANCESCO nato a SAN PIETRO VERNOTICO (BR) il 06/11/1973 PALADINI MARIA nata a CARMIANO (LE) il 27/05/1940 | 10.990 mq Seminativo | Impianto | Nella disponibilità del proponente |
| Brindisi | 158 | 150 | DE CASTRO FILIPPO nato a SAN PIETRO VERNOTICO (BR) il 26/02/1978 GENTILUCCI MICAELA nata a SAN LAZZARO DI SAVENA (BO) il 05/09/1954 | 1.290 mq Seminativo | Impianto | Nella disponibilità del proponente |
| Brindisi | 158 | 153 | DE CASTRO FILIPPO nato a SAN PIETRO VERNOTICO (BR) il 26/02/1978 GENTILUCCI MICAELA nata a SAN LAZZARO DI SAVENA (BO) il 05/09/1954 | 9.970 mq Seminativo | Impianto | Nella disponibilità del proponente |
| Brindisi | 150 | 62 | DE CASTRO LIA CARLA nata a MESAGNE (BR) il 03/02/1942 MARRA MARCELLO nato a BOLOGNA (BO) il 03/03/1974 | 11.696 mq Seminativo | Impianto | Nella disponibilità del proponente |
| Brindisi | 151 | 122 | MARRA MARCELLO nato a BOLOGNA (BO) il 03/03/1974 | 5.859 mq Seminativo | Impianto | Nella disponibilità del proponente |

| | | |
|---|--|---|
| Committente: LIGHTSOURCE RENEWABLE ENERGY ITALY SPV 10 S.R.L. | PROGETTO PER LA REALIZZAZIONE DI UN IMPIANTO FOTOVOLTAICO NEL COMUNE DI BRINDISI IN LOCALITA' MAFFEI | Nome del file: MRR-CIV-REL-008_06 |
|---|--|---|

Sono elencate di seguito le particelle interessate dalla realizzazione del cavidotto attinente all'esercizio dell'impianto fotovoltaico di produzione elettrica, in quanto ogni proprietario è tenuto a dare passaggio per i suoi fondi alle condutture elettriche:

| N. | Comune | Fg. | P.lle | Ditta | Descrizione | Sup. (mq) | Tipologia | Esproprio/Servitù | | Aree in conv/conc (mq) |
|----|----------|-----|-------|---|-------------|--------------|----------------------------|--------------------|-----------|------------------------------|
| | | | | | | | | Superficie (mq) | Tipologia | |
| 1 | BRINDISI | 177 | 105 | DIMIDA ANTONIO nato a MESAGNE (BR) il 07/09/1970 DMDNTN70P07F152O Proprieta' 1/6 DIMIDA CHIARA FORTUNATA nata a MESAGNE (BR) il 26/04/1979 DMDCRF79D66F152G Proprieta' 1/6 DIMIDA FRANCESCO ROBERTO nato a MESAGNE (BR) il 30/09/1939 DMDFNC39P30F152N Proprieta' 4/6 | SEMINATIVO | 11669 | SSE | 11518 | esproprio | |
| 2 | BRINDISI | 177 | 103 | G&M S.R.L. con sede in MILANO (MI) 08820410960 Proprieta' 1/1 | SEMINATIVO | 5592 | SSE Fascia di rispetto 10m | 2270 | servitù | |
| 3 | BRINDISI | 177 | 354 | REGIONE PUGLIA- GESTIONE SPECIALE AD ESAURIMENTO RIFORMA FONDIARIA con sede in BARI (BA) 80017210727 Proprieta' 1/1 | SEMINATIVO | 288 | SSE Fascia di rispetto 10m | | servitù | 30 |
| 4 | BRINDISI | 177 | 404 | T.E.R.NA. TRASMISSIONE ELETTRICITA' RETE NAZIONALE SPA con sede in ROMA (RM) 05779661007 Proprieta' 1000/1000 | ENTE URBANO | 109253 | SSE Fascia di rispetto 10m | | servitù | 60 |
| 5 | | | | | ENTE URBANO | | CAVIDOTTO | | esproprio | 40 |
| 6 | | | | | ENTE URBANO | | CAVIDOTTO | | servitù | 100 |
| 7 | BRINDISI | 177 | 350 | REGIONE PUGLIA- GESTIONE SPECIALE AD ESAURIMENTO RIFORMA FONDIARIA con sede in BARI (BA) 80017210727 Proprieta' 1/1 | SEMINATIVO | 806 | SSE Fascia di rispetto 10m | | servitù | 100 |
| 8 | | | | | SEMINATIVO | 806 | CAVIDOTTO | | servitù | 612 |
| 9 | BRINDISI | 177 | 425 | ENERGY WIND S.R.L. con sede in VERONA (VR) 13949491008 Proprieta' per l'area 1/1 FONTESOL S.R.L. con sede in MILANO (MI) 04679950875 Proprieta' superficiaria 1/1 | ENTE URBANO | 6450 | SSE Fascia di rispetto 10m | 660 | servitù | |
| 10 | BRINDISI | 177 | 478 | ENERGY WIND S.R.L. con sede in ROMA (RM) 13949491008 Diritto del concedente 1/1 ENERGY WIND S.R.L. con sede in ROMA (RM) 13949491008 Proprieta' 1/1 EN.IT S.R.L. con sede in VERONA (VR) 04642500237 Superficie 1/1 | SEMINATIVO | 5489 | SSE Fascia di rispetto 10m | 400 | servitù | |
| 11 | BRINDISI | 177 | 477 | MARSALA AGRO SUD SOCIETA' AGRICOLA S.R.L. con sede in PALERMO (PA) 07047620823 Proprieta' 1/1 | SEMINATIVO | 9000 | SSE Fascia di rispetto 10m | 1080 | servitù | |
| 12 | BRINDISI | 177 | 415 | REGIONE PUGLIA GESTIONE SPECIALE AD ESAURIMENTO RIFORMA FONDIARIA CON SEDE IN BARI. con sede in BARI (BA) 80017210727 Proprieta' 1/1 | INCOLT STER | 24217 | SSE Fascia di rispetto 10m | | servitù | 342 |
| 13 | BRINDISI | 177 | 106 | E-DISTRIBUZIONE S.P.A. con sede in ROMA (RM) 05779711000 Proprieta' 1/1 | SEMINATIVO | 4510 | SSE Fascia di rispetto 10m | | servitù | 494 |
| 14 | BRINDISI | 177 | 352 | REGIONE PUGLIA- GESTIONE SPECIALE AD ESAURIMENTO RIFORMA FONDIARIA con sede in BARI (BA) 80017210727 Proprieta' 1/1 | SEMINATIVO | 636 | CAVIDOTTO | | servitù | 84 |
| 15 | | | | | SEMINATIVO | | CAVIDOTTO | | esproprio | 33,6 |
| 16 | | | | | SEMINATIVO | | SSE Fascia di rispetto 10m | | servitù | 550 |
| 17 | BRINDISI | 177 | 398 | REGIONE PUGLIA- GESTIONE SPECIALE AD ESAURIMENTO RIFORMA FONDIARIA con sede in BARI (BA) 80017210727 Proprieta' 1/1 | INCOLT PROD | 381 | CAVIDOTTO | | esproprio | 99,2 |
| 18 | | | | | INCOLT PROD | 381 | CAVIDOTTO | | servitù | 248 |
| 19 | BRINDISI | | | SP 81 | STRADA | | CAVIDOTTO | | esproprio | 5320 |
| 20 | | | | | STRADA | | CAVIDOTTO | | servitù | 5320 |

| | | |
|---|--|---|
| Committente: LIGHTSOURCE RENEWABLE ENERGY ITALY SPV 10 S.R.L. | PROGETTO PER LA REALIZZAZIONE DI UN IMPIANTO FOTOVOLTAICO NEL COMUNE DI BRINDISI IN LOCALITA' MAFFEI | Nome del file: MRR-CIV-REL-008_06 |
|---|--|---|

| N. | Comune | Fg. | P.lle | Ditta | Descrizione | Sup. (mq) | Tipologia | Esproprio/Servitù | | Aree in conv/conc (mq) |
|----|----------|-----|-------|---|-------------------------------------|--------------|-----------|--------------------|-----------|------------------------------|
| | | | | | | | | Superficie (mq) | Tipologia | |
| 21 | BRINDISI | 177 | 396 | REGIONE PUGLIA- GESTIONE SPECIALE AD ESAURIMENTO RIFORMA FONDIARIA con sede in BARI (BA) 80017210727 Proprieta' 1/1 | SEMINATIVO | 58 | CAVIDOTTO | | servitù | 84 |
| 22 | BRINDISI | 177 | 395 | REGIONE PUGLIA- GESTIONE SPECIALE AD ESAURIMENTO RIFORMA FONDIARIA con sede in BARI (BA) 80017210727 Proprieta' 1/1 | SEMINATIVO | 715 | CAVIDOTTO | | servitù | 37 |
| 23 | BRINDISI | 177 | 394 | PROVINCIA DI BRINDISI con sede in BRINDISI (BR) 80001390741 Proprieta' 1/1 | SEMINATIVO | 156 | CAVIDOTTO | | servitù | 190 |
| 24 | BRINDISI | 177 | 404 | T.E.R.NA. TRASMISSIONE ELETTRICITA' RETE NAZIONALE SPA con sede in ROMA (RM) 05779661007 Proprieta' 1000/1000 | ENTE URBANO | 109253 | CAVIDOTTO | | servitù | 300 |
| 25 | BRINDISI | 177 | 423 | EVA RENEWABLE ASSETS S.P.A. O IN BREVE "ERA S.P.A." con sede in GAVARDO (BS) 02947910986 Proprieta' 1/1 | SEMINATIVO | 3379 | CAVIDOTTO | 220 | servitù | |
| 26 | BRINDISI | 158 | 18 | ARDESIA SOCIETA' AGRICOLA S.R.L. con sede in ROMA (RM) 11095321003 Proprieta' 1/1 | PARTICELLA DIVISA IN PORZIONI | | CAVIDOTTO | 756 | servitù | |
| 27 | BRINDISI | 158 | 210 | SOCIETA' AGRICOLA FOGLIA VERDE SRL con sede in NARDO' (LE) 13813501007 Proprieta' 1/1 | SEMINATIVO | 6828 | CAVIDOTTO | 274 | servitù | |
| 28 | BRINDISI | 158 | 211 | SOCIETA' AGRICOLA FOGLIA VERDE SRL con sede in NARDO' (LE) 13813501007 Proprieta' 1/1 | SEMINATIVO | 52 | CAVIDOTTO | 1000 | servitù | |
| 29 | BRINDISI | 158 | 208 | SOCIETA' AGRICOLA FOGLIA VERDE SRL con sede in NARDO' (LE) 13813501007 Proprieta' 1/1 | SEMINATIVO | 38928 | CAVIDOTTO | 100 | servitù | |
| 30 | BRINDISI | 158 | 209 | SOCIETA' AGRICOLA FOGLIA VERDE SRL con sede in NARDO' (LE) 13813501007 Proprieta' 1/1 | SEMINATIVO | 1538 | CAVIDOTTO | 840 | servitù | |
| 31 | BRINDISI | 178 | 516 | SOCIETA' AGRICOLA FOGLIA VERDE SRL con sede in NARDO' (LE) 13813501007 Proprieta' 1/1 | SEMINATIVO | 7492 | CAVIDOTTO | 250 | servitù | |
| 32 | BRINDISI | 178 | 517 | SOCIETA' AGRICOLA FOGLIA VERDE SRL con sede in NARDO' (LE) 13813501007 Proprieta' 1/1 | SEMINATIVO | 908 | CAVIDOTTO | 300 | servitù | |
| 33 | BRINDISI | 178 | 525 | AZIENDA AGRICOLA POGGIO LE VOLPI SOCIETA' AGRICOLA A R.L. con sede in VEGLIE (LE) 08491921006 Proprieta' 1/1 | PARTICELLA DIVISA IN PORZIONI | | CAVIDOTTO | 106 | servitù | |
| 34 | BRINDISI | 178 | 527 | PETRACHI ADDOLORATA nata a BRINDISI (BR) il 04/06/1969 PTRDLR69H44B1800 Proprieta' 1/2 DECIMO ROMINA nata a LATIANO (BR) il 15/10/1970 DCMRMN70R55E471I Proprieta' 1/2 | SEMINATIVO | 40 | CAVIDOTTO | 12 | servitù | |
| 35 | BRINDISI | 178 | 527 | ENTE AUTONOMO PER L'ACQUEDOTTO PUGLIESE | COSTR NO AB | 5698 | CAVIDOTTO | | servitù | 10 |
| 36 | BRINDISI | 178 | 34 | ENTE AUTONOMO PER L'ACQUEDOTTO PUGLIESE | COSTR NO AB | 5698 | CAVIDOTTO | | servitù | 8 |
| 36 | BRINDISI | 178 | 529 | PROVINCIA DI BRINDISI con sede in BRINDISI (BR) 80001390741 Proprieta' 1/1 | SEMINATIVO | 91 | CAVIDOTTO | | servitù | 20 |
| 37 | BRINDISI | 178 | 528 | PETRACHI ADDOLORATA nata a BRINDISI (BR) il 04/06/1969 PTRDLR69H44B1800 Proprieta' 1/2 DECIMO ROMINA nata a LATIANO (BR) il 15/10/1970 DCMRMN70R55E471I Proprieta' 1/2 | SEMINATIVO | 25285 | CAVIDOTTO | 176 | servitù | |
| 38 | BRINDISI | 178 | 35 | PETRACHI ADDOLORATA nata a BRINDISI (BR) il 04/06/1969 PTRDLR69H44B1800 Proprieta' 1/2 DECIMO ROMINA nata a LATIANO (BR) il 15/10/1970 DCMRMN70R55E471I Proprieta' 1/2 | SEMINATIVO | 9920 | CAVIDOTTO | 98 | servitù | |
| 39 | BRINDISI | 178 | 535 | PETRACHI ADDOLORATA nata a BRINDISI (BR) il 04/06/1969 PTRDLR69H44B1800 Proprieta' 1/2 DECIMO ROMINA nata a LATIANO (BR) il 15/10/1970 DCMRMN70R55E471I Proprieta' 1/2 | SEMINATIVO | 375 | CAVIDOTTO | 244 | servitù | |
| 40 | BRINDISI | 178 | 534 | PETRACHI ADDOLORATA nata a BRINDISI (BR) il 04/06/1969 PTRDLR69H44B1800 Proprieta' | SEMINATIVO | 49529 | CAVIDOTTO | 190 | servitù | |

| | | |
|---|---|---|
| Committente: LIGHTSOURCE RENEWABLE ENERGY ITALY SPV 10 S.R.L. | PROGETTO PER LA REALIZZAZIONE DI UN IMPIANTO FOTOVOLTAICO NEL COMUNE DI BRINDISI IN LOCALITA' MAFFEI | Nome del file: MRR-CIV-REL-008_06 |
|---|---|---|

| N. | Comune | Fg. | P.lle | Ditta | Descrizione | Sup. (mq) | Tipologia | Esproprio/Servitù | | Aree in conv/conc (mq) |
|----|----------|-----|-------|--|-------------------------------------|--------------|-----------|--------------------|-----------|------------------------------|
| | | | | | | | | Superficie (mq) | Tipologia | |
| | | | | 1/2 DECIMO ROMINA nata a LATIANO (BR) il 15/10/1970 DCMRMN70R55E471I Proprieta' 1/2 | | | | | | |
| 41 | BRINDISI | 178 | 536 | PETRACHI ADDOLORATA nata a BRINDISI (BR) il 04/06/1969 PTRDLR69H44B1800 Proprieta' 1/2 DECIMO ROMINA nata a LATIANO (BR) il 15/10/1970 DCMRMN70R55E471I Proprieta' 1/2 | SEMINATIVO | 29818 | CAVIDOTTO | 454 | servitù | |
| 42 | BRINDISI | 178 | 538 | PACHEVA SOCIETA' AGRICOLA S.R.L. con sede in LECCE (LE) 04833810759 Proprieta' 1/1 | PARTICELLA DIVISA IN PORZIONI | | CAVIDOTTO | 50 | servitù | |
| 43 | BRINDISI | 178 | 540 | PACHEVA SOCIETA' AGRICOLA S.R.L. con sede in LECCE (LE) 04833810759 Proprieta' 1/1 | PARTICELLA DIVISA IN PORZIONI | | CAVIDOTTO | 254 | servitù | |
| 44 | BRINDISI | 178 | 541 | PACHEVA SOCIETA' AGRICOLA S.R.L. con sede in LECCE (LE) 04833810759 Proprieta' 1/1 | SEMINATIVO | 1541 | CAVIDOTTO | 222,4 | esproprio | |
| 45 | | | | | SEMINATIVO | 1541 | CAVIDOTTO | 556 | servitù | |
| 46 | BRINDISI | 178 | 542 | PACHEVA SOCIETA' AGRICOLA S.R.L. con sede in LECCE (LE) 04833810759 Proprieta' 1/1 | PARTICELLA DIVISA IN PORZIONI | | CAVIDOTTO | 136 | servitù | |
| 47 | BRINDISI | 178 | 544 | FURONE ANTONIO DAMIANO nato a BRINDISI (BR) il 08/08/1951 FRNNND51M08B180R Proprieta' 1/1 | ULIVETO | 5500 | CAVIDOTTO | 64 | servitù | |
| 48 | BRINDISI | 178 | 546 | FURONE ANTONIO DAMIANO nato a BRINDISI (BR) il 08/08/1951 FRNNND51M08B180R Proprieta' 1/1 | SEMINATIVO | 6616 | CAVIDOTTO | 74 | servitù | |
| 49 | BRINDISI | 178 | 388 | FURONE ANTONIO DAMIANO nato a BRINDISI (BR) il 08/08/1951 FRNNND51M08B180R Proprieta' 1/1 | SEMINATIVO | 1850 | CAVIDOTTO | 24 | servitù | |
| 50 | BRINDISI | 178 | 548 | FURONE ANTONIO DAMIANO nato a BRINDISI (BR) il 08/08/1951 FRNNND51M08B180R Proprieta' 1/1 | SEMINATIVO | 12519 | CAVIDOTTO | 216 | servitù | |
| 51 | BRINDISI | 178 | 549 | DE LUCA FRANCESCO nato a BRINDISI (BR) il 14/11/1937 DLFCNC37S14B180S Proprieta' OCCHIBIANCO LUCIA nata a CELLINO SAN MARCO (BR) il 15/05/1939 CCHLCU39E55C448H Proprieta' | SEMINATIVO | 116 | CAVIDOTTO | 8 | servitù | |
| 52 | BRINDISI | | | SP 98 | STRADA | | CAVIDOTTO | | esproprio | 265,6 |
| 53 | | | | | STRADA | | CAVIDOTTO | | servitù | 332 |
| 54 | BRINDISI | 159 | 179 | PROVINCIA DI BRINDISI con sede in BRINDISI (BR) 80001390741 Proprieta' 1/1 | ULIVETO | 44 | CAVIDOTTO | | servitù | 10 |
| 55 | BRINDISI | 159 | 178 | FURONE ANTONIO DAMIANO nato a BRINDISI (BR) il 08/08/1951 FRNNND51M08B180R Proprieta' 1/1 | VIGNETO | 3158 | CAVIDOTTO | 76 | servitù | |
| 56 | BRINDISI | 159 | 49 | FURONE ANTONIO DAMIANO nato a BRINDISI (BR) il 08/08/1951 FRNNND51M08B180R Proprieta' 1/1 | ULIVETO | 3102 | CAVIDOTTO | 54 | servitù | |
| 57 | BRINDISI | 159 | 48 | FURONE ANTONIO DAMIANO nato a BRINDISI (BR) il 08/08/1951 FRNNND51M08B180R Proprieta' 1/1 | ULIVETO | 3060 | CAVIDOTTO | 54 | servitù | |
| 58 | BRINDISI | 159 | 47 | FURONE ANTONIO nato a BRINDISI (BR) il 08/08/1951 FRNNTN51M08B180V Proprieta' 1/1 | PARTICELLA DIVISA IN PORZIONI | | CAVIDOTTO | 70 | servitù | |
| 59 | BRINDISI | 159 | 45 | FURONE ANTONIO DAMIANO nato a BRINDISI (BR) il 08/08/1951 FRNNND51M08B180R Proprieta' 1/1 | ULIVETO | 3074 | CAVIDOTTO | 302 | servitù | |
| 60 | BRINDISI | | | Strada per Paticchi | STRADA | | CAVIDOTTO | | esproprio | 1264 |
| 61 | | | | | STRADA | | CAVIDOTTO | | servitù | 1580 |
| 62 | BRINDISI | 159 | 174 | FURONE ANTONIO DAMIANO nato a BRINDISI (BR) il 08/08/1951 FRNNND51M08B180R Proprieta' 1/1 | SEMINATIVO | 5870 | CAVIDOTTO | 72 | servitù | |
| 63 | BRINDISI | 159 | 101 | FURONE ANTONIO DAMIANO nato a BRINDISI (BR) il 08/08/1951 FRNNND51M08B180R Proprieta' 1/1 | ULIVETO | 7656 | CAVIDOTTO | 92 | servitù | |
| 64 | BRINDISI | 159 | 43 | FURONE ANTONIO DAMIANO nato a BRINDISI (BR) il 08/08/1951 FRNNND51M08B180R Proprieta' 1/1 | SEMINATIVO | 9788 | CAVIDOTTO | 110 | servitù | |

| | | |
|---|---|---|
| Committente: LIGHTSOURCE RENEWABLE ENERGY ITALY SPV 10 S.R.L. | PROGETTO PER LA REALIZZAZIONE DI UN IMPIANTO FOTOVOLTAICO NEL COMUNE DI BRINDISI IN LOCALITA' MAFFEI | Nome del file: MRR-CIV-REL-008_06 |
|---|---|---|

| N. | Comune | Fg. | P.lle | Ditta | Descrizione | Sup. (mq) | Tipologia | Esproprio/Servitù | | Aree in conv/conc (mq) |
|----|----------|-----|-------|--|-------------------------------------|--------------|-----------|--------------------|-----------|------------------------------|
| | | | | | | | | Superficie (mq) | Tipologia | |
| 65 | BRINDISI | 159 | 64 | LILLO ANNA LUCIA nata a NOCI (BA) il 18/08/1934 LLLNLC34M58F915B Proprieta' 1000/1000 | SEMINATIVO | 3339 | CAVIDOTTO | 160 | servitù | |
| 66 | BRINDISI | 159 | 75 | FURONE ANTONIO DAMIANO nato a BRINDISI (BR) il 08/08/1951 FRNNND51M08B180R Proprieta' 1/1 | FICHETO | 2465 | CAVIDOTTO | 156 | servitù | |
| 67 | BRINDISI | 159 | 38 | CARRIERE COSIMO nato/a a BRINDISI (BR) il 12/09/1921 Proprieta' 1000/1000 | VIGNETO | 1670 | CAVIDOTTO | 204 | servitù | |
| 68 | BRINDISI | 159 | 55 | FURONE ANTONIO DAMIANO nato a BRINDISI (BR) il 08/08/1951 FRNNND51M08B180R Proprieta' 1/1 | SEMINATIVO | 3533 | CAVIDOTTO | 54 | servitù | |
| 69 | BRINDISI | 159 | 130 | FURONE ANTONIO DAMIANO nato a BRINDISI (BR) il 08/08/1951 FRNNND51M08B180R Proprieta' 1/1 | VIGNETO | 3505 | CAVIDOTTO | 42 | servitù | |
| 70 | BRINDISI | 159 | 54 | INVIDIA LUCIO nato a SAN PIETRO VERNOTICO (BR) il 19/12/1967 NVDLCU67T19I119Q Proprieta' 1/1 | PARTICELLA DIVISA IN PORZIONI | | CAVIDOTTO | 52 | servitù | |
| 71 | BRINDISI | 159 | 53 | PENNETTA ROSA OSANNA nata a SAN DONACI (BR) il 14/01/1942 PNNRSN42A54H822H Proprieta' 10/30 PENNETTA AGOSTINO nato a SAN DONACI (BR) il 12/09/1953 PNNGTN53P12H822X Proprieta' 2/3 | SEMINATIVO | 6571 | CAVIDOTTO | 54 | servitù | |
| 72 | BRINDISI | 159 | 172 | GRECO ADDOLORATA nata a TORCHIAROLO (BR) il 05/04/1927 GRCDLR27D45L213R Proprieta' 1/3 INVIDIA ANGELA nata a TORCHIAROLO (BR) il 11/11/1950 NVDNGL50S51L213L Proprieta' 1/3 INVIDIA PIETRO nato a SAN PIETRO VERNOTICO (BR) il 17/01/1953 NVDPTR53A17I119D Proprieta' 1/3 | SEMINATIVO | 6822 | CAVIDOTTO | 46 | servitù | |
| 73 | BRINDISI | 159 | 182 | SOLAR LAND S.R.L. con sede in ROMA (RM) 09575711008 Proprieta' per l'area 1/1 S-ENERGIA II S.R.L. con sede in MILANO (MI) 10472941003 Proprieta' superficiaria ris 1 ditta priva di titolo legale reso 1/1 | ENTE URBANO | 35266 | CAVIDOTTO | 210 | servitù | |
| 74 | BRINDISI | 159 | 35 | BACCA ROSARIA nata a BRINDISI (BR) il 06/10/1950 BCCRSR50R46B180Z Proprieta' 2/3 LONGO CATIA nata a SAN PIETRO VERNOTICO (BR) il 05/10/1972 LNGCTA72R45I119S Proprieta' 1/6 LONGO GIUSEPPE nato a SAN PIETRO VERNOTICO (BR) il 06/03/1976 LNGGPP76C06I119Z Proprieta' 1/6 | SEMINATIVO | 5883 | CAVIDOTTO | 38 | servitù | |
| 75 | BRINDISI | 159 | 164 | DE GUIDO MARIA ; CARMELA nata a MESAGNE (BR) il 11/12/1914 DGDMA14T51F152A Usufrutto 1/3 D'ONOFRIO ANGELA nata a BRINDISI (BR) il 15/04/1950 DNFNGL50D55B180Q Comproprietario D'ONOFRIO ERMINIO nato/a a BRINDISI (BR) il 02/03/1952 Comproprietario | SEMINATIVO | 7648 | CAVIDOTTO | 44 | servitù | |
| 76 | BRINDISI | 159 | 162 | D'ONOFRIO CLAUDIA FEDERICA nata a BRINDISI (BR) il 09/01/1970 DNFCDF70A49B180W Proprieta' 1/8 D'ONOFRIO MARIA GABRIELLA nata a BRINDISI (BR) il 18/01/1947 DNFMGB47A58B180I Proprieta' 2/8 D'ONOFRIO SANDRA nata a BRINDISI (BR) il 04/05/1966 DNFSDR66E44B180Y Proprieta' 1/8 FAGGIANO GIULIO nato a BRINDISI (BR) il 31/12/1952 FGGGLI52T31B180Q Proprieta' 1/8 FAGGIANO MARIO nato a BRINDISI (BR) il 07/08/1947 FGGMRA47M07B180L Proprieta' 1/8 TREMOLIZZO GIULIANA ABBONDANZA nata a CARPIGNANO SALENTINO (LE) il 25/10/1950 TRMGNB50R65B822N Proprieta' 2/8 | PARTICELLA DIVISA IN PORZIONI | | CAVIDOTTO | 26 | servitù | |

| | | |
|---|--|---|
| Committente: LIGHTSOURCE RENEWABLE ENERGY ITALY SPV 10 S.R.L. | PROGETTO PER LA REALIZZAZIONE DI UN IMPIANTO FOTOVOLTAICO NEL COMUNE DI BRINDISI IN LOCALITA' MAFFEI | Nome del file: MRR-CIV-REL-008_06 |
|---|--|---|

| N. | Comune | Fg. | P.lle | Ditta | Descrizione | Sup. (mq) | Tipologia | Esproprio/Servitù | | Aree in conv/conc (mq) |
|----|----------|-----|-------|--|-------------------------------------|--------------|-----------|--------------------|---|------------------------------|
| | | | | | | | | Superficie (mq) | Tipologia | |
| 77 | BRINDISI | 159 | 160 | D'ONOFRIO CLAUDIA FEDERICA nata a BRINDISI (BR) il 09/01/1970 DNFCDF70A49B180W Proprieta' 1/8 D'ONOFRIO MARIA GABRIELLA nata a BRINDISI (BR) il 18/01/1947 DNFMGB47A58B180I Proprieta' 2/8 D'ONOFRIO SANDRA nata a BRINDISI (BR) il 04/05/1966 DNFSDR66E44B180Y Proprieta' 1/8 FAGGIANO GIULIO nato a BRINDISI (BR) il 31/12/1952 FGGGLI52T31B180Q Proprieta' 1/8 FAGGIANO MARIO nato a BRINDISI (BR) il 07/08/1947 FGGMRA47M07B180L Proprieta' 1/8 TREMOLIZZO GIULIANA ABBONDANZA nata a CARPIGNANO SALENTINO (LE) il 25/10/1950 TRMGNB50R65B822N Proprieta' 2/8 | SEMINATIVO | 11627 | CAVIDOTTO | 84 | servitù | |
| 78 | BRINDISI | 158 | 286 | ROSATO COSIMO nato a MESAGNE (BR) il 04/12/1954 RSTCSM54T04F152R Proprieta' 1/6 ROSATO FRANCO nato a MESAGNE (BR) il 16/07/1974 RSTFNC74L16F152T Proprieta' 1/6 ROSATO GIOVANNI nato a NOICATTARO (BA) il 24/06/1960 RSTGNN60H24F923B Proprieta' 1/6 ROSATO MARIO nato a MESAGNE (BR) il 01/12/1964 RSTMRA64T01F152E Proprieta' 1/6 ROSATO NICOLA nato a NOICATTARO (BA) il 13/09/1956 RSTNCL56P13F923E Proprieta' 1/6 ROSATO VINCENZO nato a NOICATTARO (BA) il 20/11/1958 RSTVCN58S20F923U Proprieta' 1/6 | SEMINATIVO | 233755 | CAVIDOTTO | 723,2 | esproprio | |
| 79 | | | | | SEMINATIVO | 233755 | CAVIDOTTO | 1808 | servitù | |
| 80 | BRINDISI | 158 | 142 | AGRICOL SOCIETE' - SOCIETA' AGRICOLA A R.L. con sede in VERONA (VR) 01558840763 Proprieta' 1/1 | PARTICELLA DIVISA IN PORZIONI | | CAVIDOTTO | 172,8 | esproprio | |
| 81 | | | | | PARTICELLA DIVISA IN PORZIONI | | CAVIDOTTO | 432 | servitù | |
| 82 | BRINDISI | 158 | 150 | DE CASTRO FILIPPO nato a SAN PIETRO VERNOTICO (BR) il 26/02/1978 DCSFPP78B26I119M Proprieta' 50/100 GENTILUCCI MICAELA nata a SAN LAZZARO DI SAVENA (BO) il 05/09/1954 GNTMCL54P45H945W Proprieta' 50/100 | SEMINATIVO | 1290 | CAVIDOTTO | 22,4 | Nelle disponibilità del proponente | |
| 83 | | | | | SEMINATIVO | 1290 | CAVIDOTTO | 56 | Nelle disponibilità del proponente | |

| | | |
|---|--|---|
| Committente: LIGHTSOURCE RENEWABLE ENERGY ITALY SPV 10 S.R.L. | PROGETTO PER LA REALIZZAZIONE DI UN IMPIANTO FOTOVOLTAICO NEL COMUNE DI BRINDISI IN LOCALITA' MAFFEI | Nome del file: MRR-CIV-REL-008_06 |
|---|--|---|

3. DETERMINAZIONE VALORE ECONOMICO DI MERCATO

La determinazione del probabile valore di mercato degli immobili in questione viene effettuata con procedimento sintetico comparativo.

Il criterio della stima per comparazione si basa essenzialmente sulle seguenti fasi:

- rilevamento di valori di mercato di beni simili al bene in oggetto di stima;
- individuazione delle variabili che influenzano il valore di mercato;
- stima dell'influenza delle variabili sul valore di mercato;
- determinazione del valore di stima.

Sono state fatte pertanto delle indagini di mercato; nell'ambito del territorio interessato, intese a reperire i prezzi che normalmente vengono praticati nelle libere contrattazioni di compravendita di terreni con caratteristiche simili a quelli da valutare.

Sono stati consultati agenti immobiliari, imprese edili, l'osservatorio del mercato Immobiliare dell'Agenzia del Territorio e le pubblicazioni dei valori agricoli medi.

Le valutazioni di seguito riportate tengono conto soprattutto di transazioni eseguite nell'area oggetto di studio, tali riferimenti sono ripetutamente confermati da informazioni assunte direttamente presso aziende agricole locali, comparandole con l'aspetto più tecnico costituito dalla peculiarità dei terreni interessati che sono appresso sintetizzate.

1. Potenzialità irrigua:

Alcuni terreni hanno potenzialità irrigua in quanto risultano serviti da condotte consortili dirette all'irrigazione dei terreni;

2. Tipologia di coltivazione:

I terreni oggetto della presente stima sono inseriti in una fascia di territorio per lo più pianeggiante, in cui la coltivazione prevalente è quella cerealicola alternata a foraggio;

3. Caratteristiche agronomiche del terreno:

Ci troviamo in presenza di aree con terreni di medio impasto e con caratteristiche di fertilità che rientrano nella tipologia di queste aree, ossia sottoposti a monocultura da decenni, incentivata da contributi della Comunità Economica Europea, in particolare per la coltivazione del grano duro alternata al foraggio e in parte a oliveti e vigneti.

Nell'area in questione la commissione espropri della Provincia di Brindisi (fonte Agenzia delle Entrate, Ufficio del territorio di Foggia), ha individuato il comune di Brindisi (BR) come appartenenti alla regione Agraria n. 3 ed ha fissato i seguenti Valori Agricoli Medi riferiti all'annualità 2015 (V.A.M.):

| | | |
|---|--|---|
| Committente: LIGHTSOURCE RENEWABLE ENERGY ITALY SPV 10 S.R.L. | PROGETTO PER LA REALIZZAZIONE DI UN IMPIANTO FOTOVOLTAICO NEL COMUNE DI BRINDISI IN LOCALITA' MAFFEI | Nome del file: MRR-CIV-REL-008_06 |
|---|--|---|



Ufficio del territorio di BRINDISI

Data: 25/10/2017
Ora: 11.51.46

Valori Agricoli Medi della provincia

Annualità 2015

Dati Pronunciamento Commissione Provinciale

Pubblicazione sul BUR

n. del

n. del

| REGIONE AGRARIA N°: 3 REGIONE AGRARIA N. 3 Comuni di: BRINDISI, CELLINO SAN MARCO, ERCHIE, MESAGNE, SAN DONACI, SAN PANCRAZIO SALENTINO, SAN PIETRO VERNOTICO, TORCHIAROLO, TORRE SANTA SUSANNA | | | | | REGIONE AGRARIA N°: | | | |
|---|---------------------------------|--------------|---------------------------|-------------------------|---------------------------------|--------------|---------------------------|-------------------------|
| COLTURA | Valore Agricolo (Euro/Ha) | Sup. > 5% | Coltura più redditizia | Informazioni aggiuntive | Valore Agricolo (Euro/Ha) | Sup. > 5% | Coltura più redditizia | Informazioni aggiuntive |
| AGRUMETO | 12470,00 | | | | | | | |
| BOSCO CEDUO | 2350,00 | | | | | | | |
| BOSCO D'ALTO FUSTO | 4700,00 | | | | | | | |
| BOSCO MISTO | 3910,00 | | | | | | | |
| CARCIOFETO | 11450,00 | | | | | | | |
| FICHETO | 5130,00 | | | | | | | |
| FRUTTETO | 11200,00 | | | | | | | |
| INCOLTO PRODUTTIVO | 1490,00 | | | | | | | |
| MANDORLETO | 5760,00 | | | | | | | |
| ORTO | 12730,00 | | | | | | | |
| PASCOLO | 1490,00 | | | | | | | |
| PASCOLO ARBORATO | 1630,00 | | | | | | | |
| PASCOLO CESPUGLIATO | 1180,00 | | | | | | | |
| SEMINATIVO | 6610,00 | | | | | | | |
| SEMINATIVO ARBORATO | 6420,00 | | | | | | | |
| SEMINATIVO IRRIGUO | 11450,00 | | | | | | | |
| ULIVETO | 10180,00 | | | | | | | |
| ULIVETO INTENSIVO SPECIALE | 13740,00 | | | | | | | |
| VIGNETO | 12780,00 | | | | | | | |
| VIGNETO ALTO INTELAIATO | 19900,00 | | | | | | | |

Il Valore Economico di Mercato (V.E.M.) si discosta dal valore sopra riportato; per la sua determinazione, oltre alle informazioni assunte presso operatori agricoli, ci si è informati presso mercanti all'ingrosso di cereali, proprietari di aziende agricole, ecc.

DETERMINAZIONE DEL V.E.M.

Dall'analisi dei dati rilevati, il valore agricolo medio dei beni è stimabile al 2015 in:

| REGIONE AGRARIA 3 | |
|---------------------|------------------|
| COLTURA | VALORE [€/ha] |
| | Riferito al 2015 |
| Agrumeto | 12.470 |
| Bosco ceduo | 2.350 |
| Bosco alto | 4.700 |
| Bosco misto | 3.910 |
| Carciofeto | 11.450 |
| Ficheto | 5.130 |
| Frutteto | 11.200 |
| Incoltro produttivo | 1.490 |
| Mandorleto | 5.760 |

| | | |
|---|--|---|
| Committente: LIGHTSOURCE RENEWABLE ENERGY ITALY SPV 10 S.R.L. | PROGETTO PER LA REALIZZAZIONE DI UN IMPIANTO FOTOVOLTAICO NEL COMUNE DI BRINDISI IN LOCALITA' MAFFEI | Nome del file: MRR-CIV-REL-008_06 |
|---|--|---|

| REGIONE AGRARIA 3 | |
|---------------------|------------------|
| COLTURA | VALORE [€/ha] |
| | Riferito al 2015 |
| Orto | 12.730 |
| Pascolo | 4.190 |
| Pascolo arborato | 1.630 |
| Pascolo cespugliato | 1.180 |
| Seminativo | 6.610 |
| Seminativo arborato | 6.420 |
| Seminativo Irriguo | 11.450 |
| Uliveto | 10.180 |
| Vigneto | 12.780 |

La stima deve essere riportata all'attualità per cui applicando l'adeguamento tramite la rivalutazione ISTAT e rivalutando i valori in base al mercato locale, si può asserire che tale valore può essere determinato nella misura massima in:

| AREA INTERESSATA DALL'INTERVENTO | |
|----------------------------------|------------------------|
| COLTURA | V.E.M. ADOTTATO [€/ha] |
| | Riferito al 2024 |
| Agrumeto | 20.400 |
| Bosco ceduo | 3.900 |
| Bosco alto | 7.700 |
| Bosco misto | 6.400 |
| Carciofeto | 18.700 |
| Ficheto | 8.400 |
| Frutteto | 18.300 |
| Incoltro produttivo | 2.500 |
| Mandorleto | 9.400 |
| Orto | 20.800 |
| Pascolo | 6.900 |
| Pascolo arborato | 2.700 |
| Pascolo cespugliato | 2.000 |
| Seminativo | 10.800 |
| Seminativo arborato | 10.500 |
| Seminativo Irriguo | 18.700 |
| Uliveto | 16.700 |
| Vigneto | 20.900 |

Ne consegue che:

- Il valore di mercato per le aree da espropriare è pari al valore di proprietà, pertanto risulta pari a:

| AREA INTERESSATA DALL'INTERVENTO | |
|----------------------------------|------------------|
| COLTURA | VALORE [€/mq] |
| | Riferito al 2024 |
| Agrumeto | 2,04 |

| | | |
|---|--|---|
| Committente: LIGHTSOURCE RENEWABLE ENERGY ITALY SPV 10 S.R.L. | PROGETTO PER LA REALIZZAZIONE DI UN IMPIANTO FOTOVOLTAICO NEL COMUNE DI BRINDISI IN LOCALITA' MAFFEI | Nome del file: MRR-CIV-REL-008_06 |
|---|--|---|

| AREA INTERESSATA DALL'INTERVENTO | |
|----------------------------------|------------------|
| COLTURA | VALORE [€/mq] |
| | Riferito al 2024 |
| Bosco ceduo | 0,39 |
| Bosco alto | 0,77 |
| Bosco misto | 0,64 |
| Carciofeto | 1,87 |
| Ficheto | 0,84 |
| Frutteto | 1,83 |
| Incoltro produttivo | 0,25 |
| Mandorleto | 0,94 |
| Orto | 2,08 |
| Pascolo | 0,69 |
| Pascolo arborato | 0,27 |
| Pascolo cespugliato | 0,20 |
| Seminativo | 1,08 |
| Seminativo arborato | 1,05 |
| Seminativo Irriguo | 1,87 |
| Uliveto | 1,67 |
| Vigneto | 2,09 |
| 0 | 0,00 |

- Il valore di servitù per cavidotti, viabilità di passaggio e servitù aerea per un periodo di trenta anni (1/3 di 99) può essere determinato pari a 50% del valore del diritto di proprietà, pertanto è pari a:

| Valore di Servitù | |
|----------------------------------|------------------|
| AREA INTERESSATA DALL'INTERVENTO | |
| COLTURA | VALORE [€/mq] |
| | Riferito al 2024 |
| Agrumeto | 1,02 |
| Bosco ceduo | 0,20 |
| Bosco alto | 0,39 |
| Bosco misto | 0,32 |
| Carciofeto | 0,94 |
| Ficheto | 0,42 |
| Frutteto | 0,92 |
| Incoltro produttivo | 0,13 |
| Mandorleto | 0,47 |
| Orto | 1,04 |
| Pascolo | 0,35 |
| Pascolo arborato | 0,14 |
| Pascolo cespugliato | 0,10 |
| Seminativo | 0,54 |
| Seminativo arborato | 0,53 |
| Seminativo Irriguo | 0,94 |
| Uliveto | 0,84 |
| Vigneto | 1,05 |

| | | |
|---|--|---|
| Committente: LIGHTSOURCE RENEWABLE ENERGY ITALY SPV 10 S.R.L. | PROGETTO PER LA REALIZZAZIONE DI UN IMPIANTO FOTOVOLTAICO NEL COMUNE DI BRINDISI IN LOCALITA' MAFFEI | Nome del file: MRR-CIV-REL-008_06 |
|---|--|---|

- Il valore di occupazione temporanea risulta quindi pari a 1/6 per anno del valore di mercato; si ottiene quindi:

| Valore di Occupazione Temporanea | |
|---|-------------------------|
| AREA INTERESSATA DALL'INTERVENTO | |
| COLTURA | VALORE [€/mq] |
| | Riferito al 2024 |
| Agrumeto | 0,34 |
| Bosco ceduo | 0,07 |
| Bosco alto | 0,13 |
| Bosco misto | 0,11 |
| Carciofeto | 0,31 |
| Ficheto | 0,14 |
| Frutteto | 0,31 |
| Incoltro produttivo | 0,04 |
| Mandorleto | 0,16 |
| Orto | 0,35 |
| Pascolo | 0,12 |
| Pascolo arborato | 0,05 |
| Pascolo cespugliato | 0,03 |
| Seminativo | 0,18 |
| Seminativo arborato | 0,18 |
| Seminativo Irriguo | 0,31 |
| Uliveto | 0,28 |
| Vigneto | 0,35 |

La stima degli indennizzi delle aree d'interesse riportate di seguito, è stata calcolata con il valore venale che si considera coincidente con il valore economico di mercato.

Si specifica che qualora fosse necessario, la società LIGHTSOURCE RENEWABLE ENERGY ITALY SPV 10 S.R.L. si rende disponibile a produrre la relazione di calcolo delle indennità in forma di Perizia Giurata.

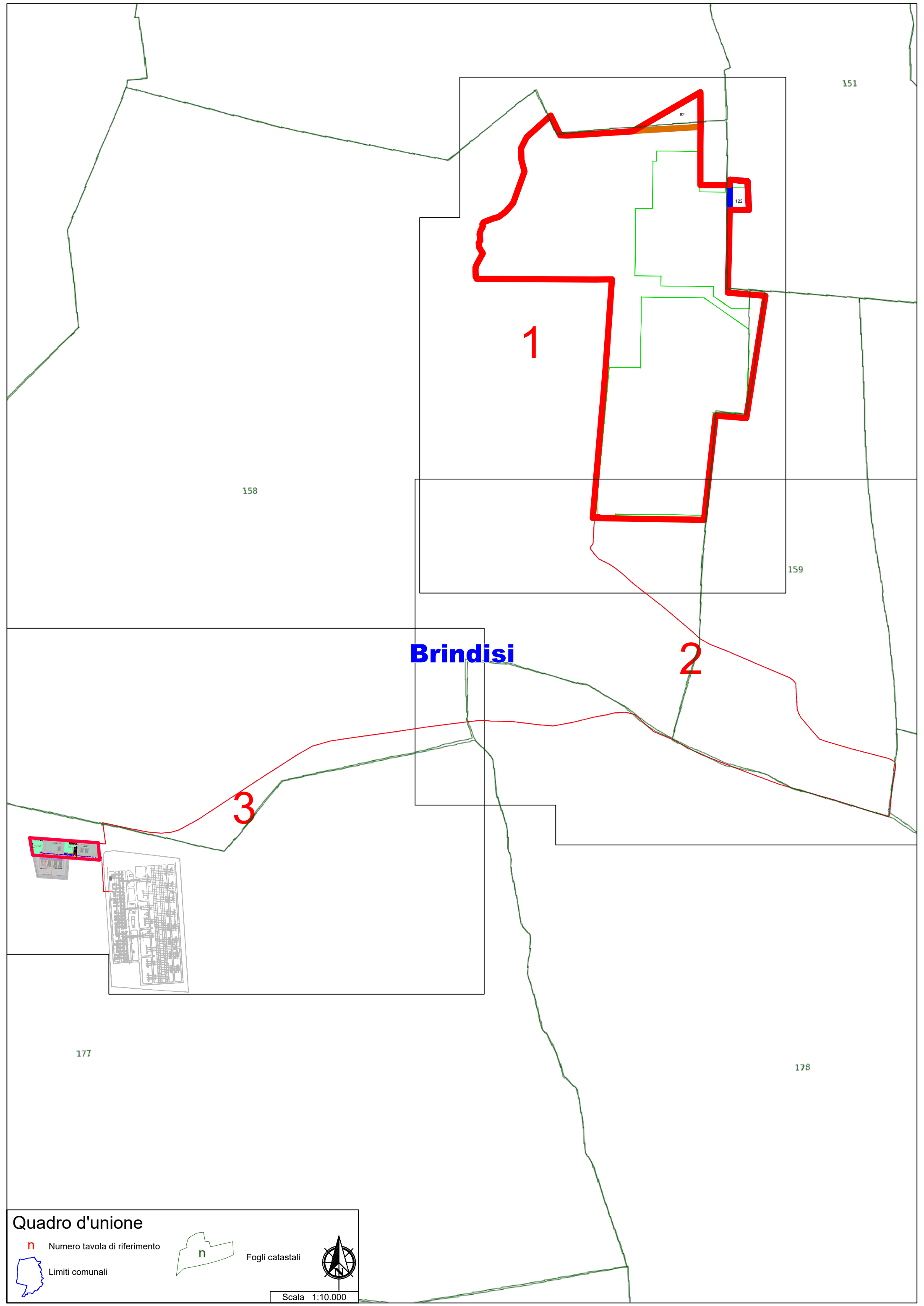

Quadro d'unione

n

Numero tavola di riferimento

n

Fogli catastali

Limiti comunali

Scala 1:10.000

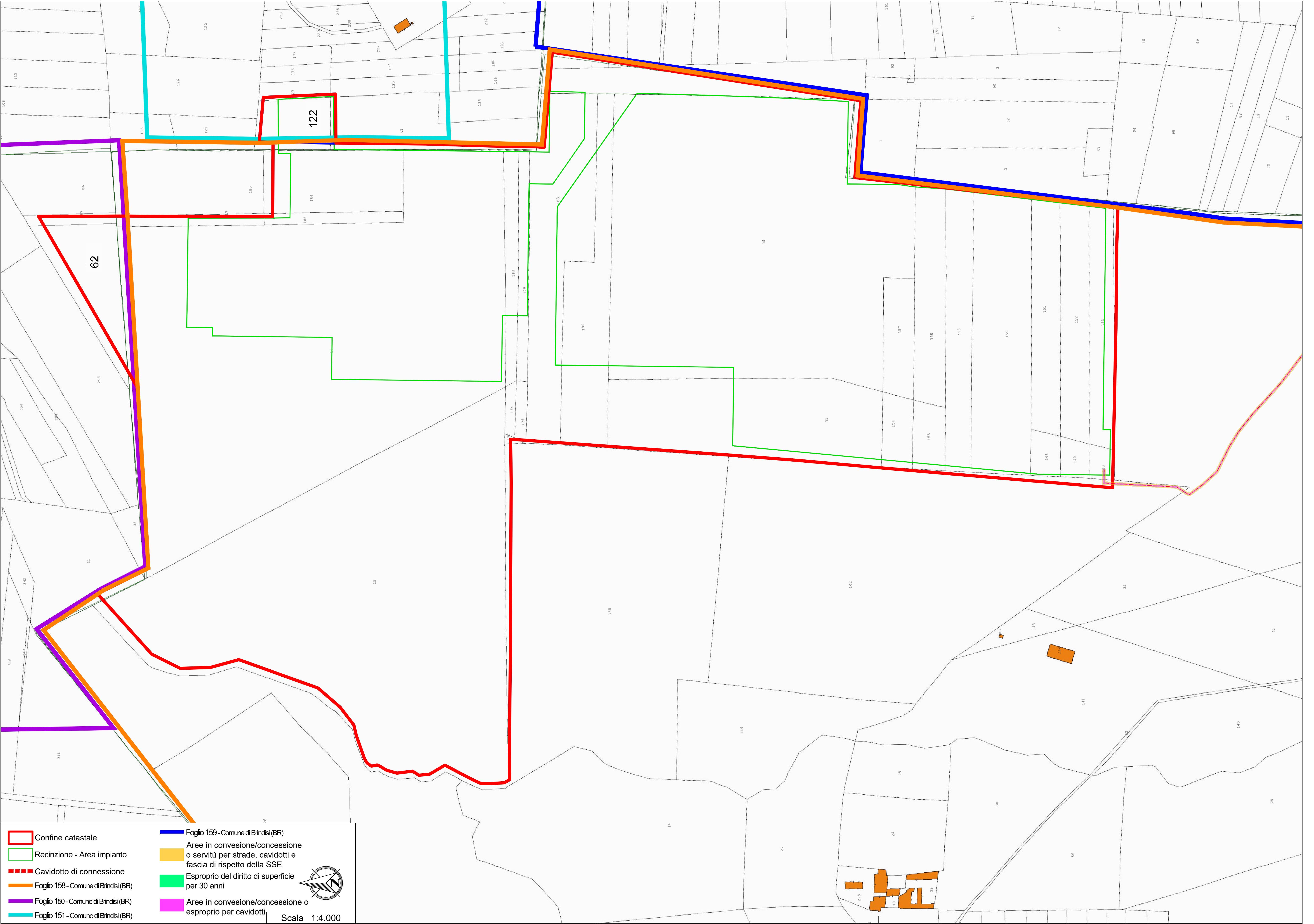

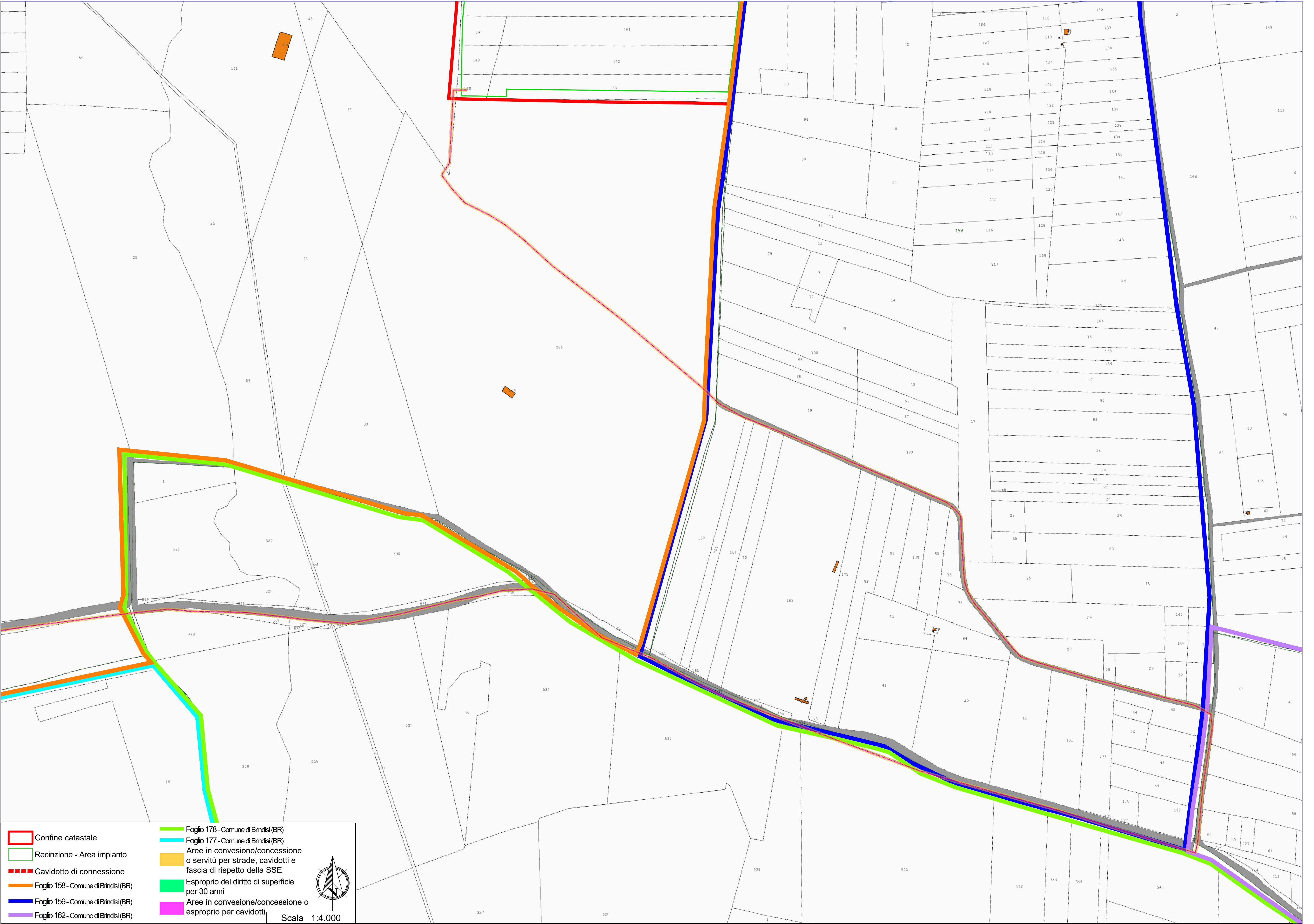

Confine catastale

Recinzione - Area impianto

Cavidotto di connessione

Foglio 158 - Comune di Brindisi (BR)

Foglio 159 - Comune di Brindisi (BR)

Foglio 162 - Comune di Brindisi (BR)

Foglio 178 - Comune di Brindisi (BR)

Foglio 177 - Comune di Brindisi (BR)

Aree in convezione/concessione o servitù per strade, cavidotti e fascia di rispetto della SSE

Esproprio del diritto di superficie per 30 anni

Aree in convezione/concessione o esproprio per cavidotti

Scala 1:4.000

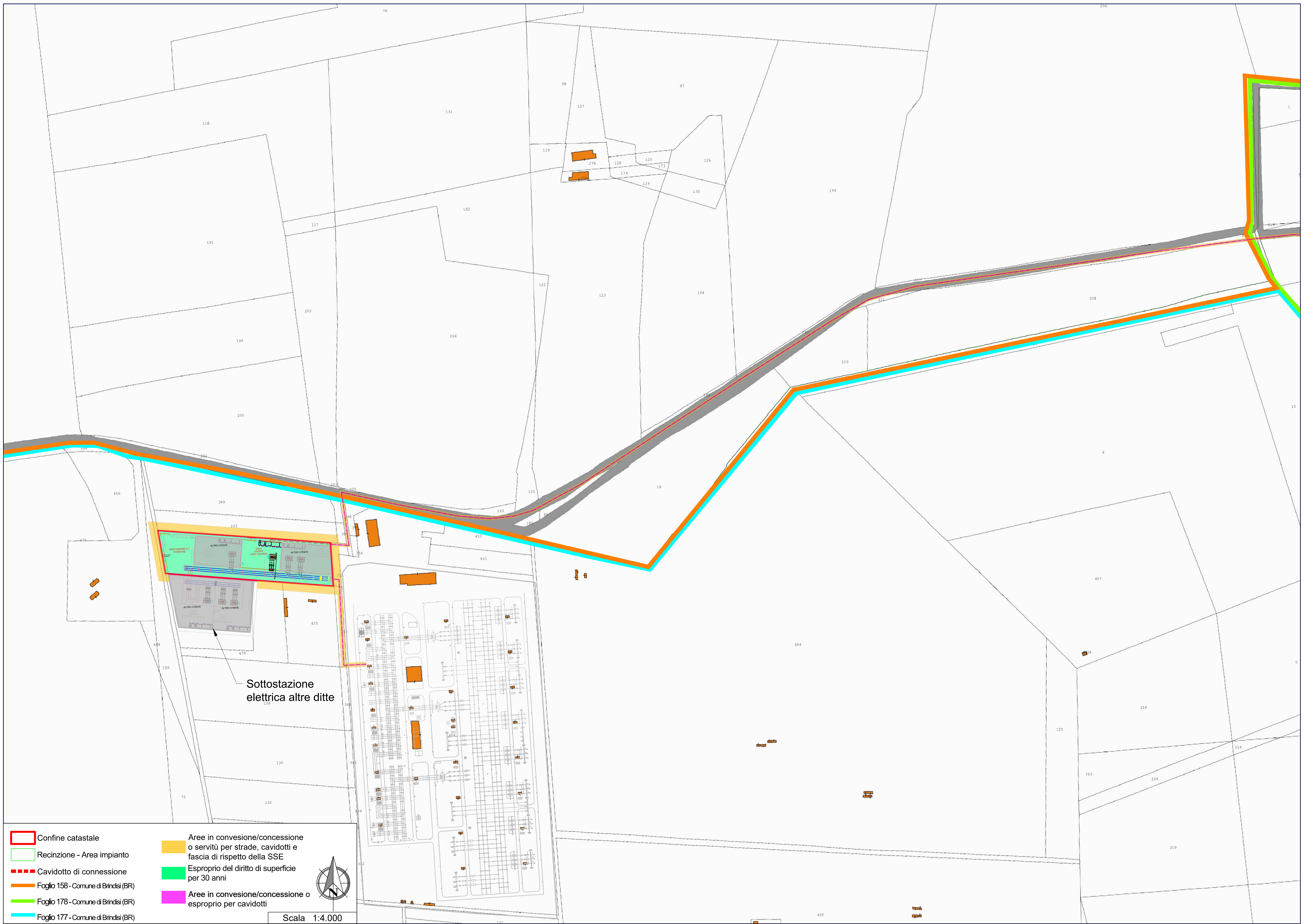

Confine catastale

Recinzione - Area impianto

Cavidotto di connessione

Foglio 158 - Comune di Brindisi (BR)

Foglio 178 - Comune di Brindisi (BR)

Foglio 177 - Comune di Brindisi (BR)

Aree in convesione/concessione o servitù per strade, cavidotti e fascia di rispetto della SSE

Esproprio del diritto di superficie per 30 anni

Aree in convesione/concessione o esproprio per cavidotti

Scala 1:4.000

| STIMA DELLE AREE POTENZIALMENTE IMPEGNATE | | | | | | | | | | | | | | | | | | | |
|--|----------------|--------|-----------------------|---|-------------|-----------------|-------------------------------|-------------------------------------|-----------|-------------|--|-------------------------|--|--|---|---------------------------|-----------|----------------------|-------------------------------|
| Piano Particellare di Esproprio / Servitù di Strade - Cavidotti / Occupazione temporanea | | | | | | | | | | | | | | | | | | | |
| SSE - CAVIDOTTO | | | | | | | | | | | | | | | | | | | |
| Numero in Elenco | Dati catastali | | | | | | | | | V.E.M. €/mq | Servitù di cavidotti e fascia di rispetto da SSE | | Occupazione temporanea per cavidotti | | Esproprio | | Note | Totale Indennità [€] | |
| | Comune | Foglio | Particella (porzione) | Nome / Denominazione come da visure catastali | Qualità | Superficie [mq] | servitù di strade e cavidotto | occupazione temporanea di cavidotto | Esproprio | | Area in convenzione/concessione | (V.E.M.) Servitù [€/mq] | Indennità per servitù di cavidotti e fascia di rispetto da SSE [€] | (V.E.M.) Occupazione temporanea [€/mq] | Indennità per Occupazione temporanea di cavidotti [€] | (V.E.M.) Esproprio [€/mq] | | | Indennità per l'esproprio [€] |
| | | | | | | | mq | mq | mq | | mq | | | | | | | | |
| 1 | BRINDISI | 177 | 105 | DIMIDA ANTONIO nato a MESAGNE (BR) il 07/09/1970 DMDNTN70P07F152O Proprieta' 1/6 DIMIDA CHIARA FORTUNATA nata a MESAGNE (BR) il 26/04/1979 DMDCRF79D66F152G Proprieta' 1/6 DIMIDA FRANCESCO ROBERTO nato a MESAGNE (BR) il 30/09/1939 DMDFNC39P30F152N Proprieta' 4/6 | SEMINATIVO | 11669 | 0,00 | 0,00 | 11 518,00 | 0,00 | 1,08 | 0,54 | 0,00 | 0,18 | 0,00 | 1,08 | 12 439,44 | | 12439,44 |
| 2 | BRINDISI | 177 | 103 | G&M S.R.L. con sede in MILANO (MI) 08820410960 Proprieta' 1/1 | SEMINATIVO | 5592 | 2270,00 | 0,00 | 0,00 | 0,00 | 1,08 | 0,54 | 1225,80 | 0,18 | 0,00 | 1,08 | 0,00 | | 1225,80 |
| 3 | BRINDISI | 177 | 354 | REGIONE PUGLIA- GESTIONE SPECIALE AD ESAURIMENTO RIFORMA FONDIARIA con sede in BARI (BA) 80017210727 Proprieta' 1/1 | SEMINATIVO | 288 | 0,00 | 0,00 | 0,00 | 30,00 | 1,08 | 0,54 | 0,00 | 0,18 | 0,00 | 1,08 | 0,00 | | conc/conv |
| 4 | BRINDISI | 177 | 404 | T.E.R.NA. TRASMISSIONE ELETTRICITA' RETE NAZIONALE SPA con sede in ROMA (RM) 05779661007 Proprieta' 1000/1000 | ENTE URBANO | 109253 | 0,00 | 0,00 | 0,00 | 60,00 | 1,55 | 0,78 | 0,00 | 0,26 | 0,00 | 1,55 | 0,00 | | conc/conv |
| 5 | | | | | ENTE URBANO | | 0,00 | 0,00 | 0,00 | 40,00 | 1,55 | 0,78 | 0,00 | 0,26 | 0,00 | 1,55 | 0,00 | | conc/conv |
| 6 | | | | | ENTE URBANO | | 0,00 | 0,00 | 0,00 | 100,00 | 1,55 | 0,78 | 0,00 | 0,26 | 0,00 | 1,55 | 0,00 | | conc/conv |
| 7 | BRINDISI | 177 | 350 | REGIONE PUGLIA- GESTIONE SPECIALE AD ESAURIMENTO RIFORMA FONDIARIA con sede in BARI (BA) 80017210727 Proprieta' 1/1 | SEMINATIVO | 806 | 0,00 | 0,00 | 0,00 | 100,00 | 1,08 | 0,54 | 0,00 | 0,18 | 0,00 | 1,08 | 0,00 | | conc/conv |
| 8 | | | | | SEMINATIVO | 806 | 0,00 | 0,00 | 0,00 | 612,00 | 1,08 | 0,54 | 0,00 | 0,18 | 0,00 | 1,08 | 0,00 | | conc/conv |
| 9 | BRINDISI | 177 | 425 | ENERGY WIND S.R.L. con sede in VERONA (VR) 13949491008 Proprieta' per l'area 1/1 FONTESOL S.R.L. con sede in MILANO (MI) 04679950875 Proprieta' superficiaria 1/1 | ENTE URBANO | 6450 | 660,00 | 0,00 | 0,00 | 0,00 | 1,55 | 0,78 | 514,80 | 0,26 | 0,00 | 1,55 | 0,00 | | 514,80 |
| 10 | BRINDISI | 177 | 478 | ENERGY WIND S.R.L. con sede in ROMA (RM) 13949491008 Diritto del concedente 1/1 ENERGY WIND S.R.L. con sede in ROMA (RM) 13949491008 Proprieta' 1/1 EN.IT S.R.L. con sede in VERONA (VR) 04642500237 Superficie 1/1 | SEMINATIVO | 5489 | 400,00 | 0,00 | 0,00 | 0,00 | 1,08 | 0,54 | 216,00 | 0,18 | 0,00 | 1,08 | 0,00 | | 216,00 |
| 11 | BRINDISI | 177 | 477 | MARSALA AGRO SUD SOCIETA' AGRICOLA S.R.L. con sede in PALERMO (PA) 07047620823 Proprieta' 1/1 | SEMINATIVO | 9000 | 1080,00 | 0,00 | 0,00 | 0,00 | 1,08 | 0,54 | 583,20 | 0,18 | 0,00 | 1,08 | 0,00 | | 583,20 |
| 12 | BRINDISI | 177 | 415 | REGIONE PUGLIA GESTIONE SPECIALE AD ESAURIMENTO RIFORMA FONDIARIA CON SEDE IN BARI. con sede in BARI (BA) 80017210727 Proprieta' 1/1 | INCOLT STER | 24217 | 0,00 | 0,00 | 0,00 | 342,00 | 0,25 | 0,13 | 0,00 | 0,04 | 0,00 | 0,25 | 0,00 | | conc/conv |
| 13 | BRINDISI | 177 | 106 | E-DISTRIBUZIONE S.P.A. con sede in ROMA (RM) 05779711000 Proprieta' 1/1 | SEMINATIVO | 4510 | 0,00 | 0,00 | 0,00 | 494,00 | 1,08 | 0,54 | 0,00 | 0,18 | 0,00 | 1,08 | 0,00 | | conc/conv |
| 14 | BRINDISI | 177 | 352 | REGIONE PUGLIA- GESTIONE SPECIALE AD ESAURIMENTO RIFORMA FONDIARIA con sede in BARI (BA) 80017210727 Proprieta' 1/1 | SEMINATIVO | 636 | 0,00 | 0,00 | 0,00 | 84,00 | 1,08 | 0,54 | 0,00 | 0,18 | 0,00 | 1,08 | 0,00 | | conc/conv |
| 15 | | | | | SEMINATIVO | | 0,00 | 0,00 | 0,00 | 33,60 | 1,08 | 0,54 | 0,00 | 0,18 | 0,00 | 1,08 | 0,00 | | conc/conv |
| 16 | | | | | SEMINATIVO | | 0,00 | 0,00 | 0,00 | 550,00 | 1,08 | 0,54 | 0,00 | 0,18 | 0,00 | 1,08 | 0,00 | | conc/conv |
| 17 | BRINDISI | 177 | 398 | REGIONE PUGLIA- GESTIONE SPECIALE AD ESAURIMENTO RIFORMA FONDIARIA con sede in BARI (BA) 80017210727 Proprieta' 1/1 | INCOLT PROD | 381 | 0,00 | 0,00 | 0,00 | 99,20 | 0,25 | 0,13 | 0,00 | 0,04 | 0,00 | 0,25 | 0,00 | | conc/conv |
| 18 | | | | | INCOLT PROD | 381 | 0,00 | 0,00 | 0,00 | 248,00 | 1,25 | 0,63 | 0,00 | 0,21 | 0,00 | 1,25 | 0,00 | | conc/conv |

| STIMA DELLE AREE POTENZIALMENTE IMPEGNATE | | | | | | | | | | | | | | | | | | |
|--|----------------|--------|-----------------------|---|-------------------------------|-----------------|-------------------------------|-------------------------------------|-----------|-------------|--|--|--|---|---------------------------|-------------------------------|------|----------------------|
| Piano Particellare di Esproprio / Servitù di Strade - Cavidotti / Occupazione temporanea | | | | | | | | | | | | | | | | | | |
| SSE - CAVIDOTTO | | | | | | | | | | | | | | | | | | |
| Numero in Elenco | Dati catastali | | | | | | | | | V.E.M. €/mq | Servitù di cavidotti e fascia di rispetto da SSE | | Occupazione temporanea per cavidotti | | Esproprio | | Note | Totale Indennità [€] |
| | Comune | Foglio | Particella (porzione) | Nome / Denominazione come da visure catastali | Qualità | Superficie [mq] | servitù di strade e cavidotto | occupazione temporanea di cavidotto | Esproprio | | (V.E.M.) Servitù [€/mq] | Indennità per servitù di cavidotti e fascia di rispetto da SSE [€] | (V.E.M.) Occupazione temporanea [€/mq] | Indennità per Occupazione temporanea di cavidotti [€] | (V.E.M.) Esproprio [€/mq] | Indennità per l'esproprio [€] | | |
| | | | | | | | mq | mq | mq | | | | | | | | | |
| 19 | BRINDISI | | | SP 81 | STRADA | 0 | 0,00 | 0,00 | 0,00 | 5320,00 | 2,25 | 1,13 | 0,00 | 0,38 | 0,00 | 2,25 | 0,00 | conc/conv |
| 20 | | | | | STRADA | 0 | 0,00 | 0,00 | 0,00 | 5320,00 | 3,25 | 1,63 | 0,00 | 0,54 | 0,00 | 3,25 | 0,00 | conc/conv |
| 21 | BRINDISI | 177 | 396 | REGIONE PUGLIA- GESTIONE SPECIALE AD ESAURIMENTO RIFORMA FONDIARIA con sede in BARI (BA) 80017210727 Proprieta' 1/1 | SEMINATIVO | 58 | 0,00 | 0,00 | 0,00 | 84,00 | 1,08 | 0,54 | 0,00 | 0,18 | 0,00 | 1,08 | 0,00 | conc/conv |
| 22 | BRINDISI | 177 | 395 | REGIONE PUGLIA- GESTIONE SPECIALE AD ESAURIMENTO RIFORMA FONDIARIA con sede in BARI (BA) 80017210727 Proprieta' 1/1 | SEMINATIVO | 715 | 0,00 | 0,00 | 0,00 | 37,00 | 1,08 | 0,54 | 0,00 | 0,18 | 0,00 | 1,08 | 0,00 | conc/conv |
| 23 | BRINDISI | 177 | 394 | PROVINCIA DI BRINDISI con sede in BRINDISI (BR) 80001390741 Proprieta' 1/1 | SEMINATIVO | 156 | 0,00 | 0,00 | 0,00 | 190,00 | 1,08 | 0,54 | 0,00 | 0,18 | 0,00 | 1,08 | 0,00 | conc/conv |
| 24 | BRINDISI | 177 | 404 | T.E.R.NA. TRASMISSIONE ELETTRICITA' RETE NAZIONALE SPA con sede in ROMA (RM) 05779661007 Proprieta' 1000/1000 | ENTE URBANO | 109253 | 0,00 | 0,00 | 0,00 | 300,00 | 1,55 | 0,78 | 0,00 | 0,26 | 0,00 | 1,55 | 0,00 | conc/conv |
| 25 | BRINDISI | 177 | 423 | EVA RENEWABLE ASSETS S.P.A. O IN BREVE "ERA S.P.A." con sede in GAVARDO (BS) 02947910986 Proprieta' 1/1 | SEMINATIVO | 3379 | 220,00 | 220,00 | 0,00 | 0,00 | 1,08 | 0,54 | 118,80 | 0,18 | 39,60 | 1,08 | 0,00 | 158,40 |
| 26 | BRINDISI | 158 | 18 | ARDESIA SOCIETA' AGRICOLA S.R.L. con sede in ROMA (RM) 11095321003 Proprieta' 1/1 | PARTICELLA DIVISA IN PORZIONI | 0 | 756,00 | 756,00 | 0,00 | 0,00 | 1,08 | 0,54 | 408,24 | 0,18 | 136,08 | 1,08 | 0,00 | 544,32 |
| 27 | BRINDISI | 158 | 210 | SOCIETA' AGRICOLA FOGLIA VERDE SRL con sede in NARDO' (LE) 13813501007 Proprieta' 1/1 | SEMINATIVO | 6828 | 274,00 | 274,00 | 0,00 | 0,00 | 1,08 | 0,54 | 147,96 | 0,18 | 49,32 | 1,08 | 0,00 | 197,28 |
| 28 | BRINDISI | 158 | 211 | SOCIETA' AGRICOLA FOGLIA VERDE SRL con sede in NARDO' (LE) 13813501007 Proprieta' 1/1 | SEMINATIVO | 52 | 1000,00 | 1000,00 | 0,00 | 0,00 | 1,08 | 0,54 | 540,00 | 0,18 | 180,00 | 1,08 | 0,00 | 720,00 |
| 29 | BRINDISI | 158 | 208 | SOCIETA' AGRICOLA FOGLIA VERDE SRL con sede in NARDO' (LE) 13813501007 Proprieta' 1/1 | SEMINATIVO | 38928 | 100,00 | 100,00 | 0,00 | 0,00 | 1,08 | 0,54 | 54,00 | 0,18 | 18,00 | 1,08 | 0,00 | 72,00 |
| 30 | BRINDISI | 158 | 209 | SOCIETA' AGRICOLA FOGLIA VERDE SRL con sede in NARDO' (LE) 13813501007 Proprieta' 1/1 | SEMINATIVO | 1538 | 840,00 | 840,00 | 0,00 | 0,00 | 1,08 | 0,54 | 453,60 | 0,18 | 151,20 | 1,08 | 0,00 | 604,80 |
| 31 | BRINDISI | 178 | 516 | SOCIETA' AGRICOLA FOGLIA VERDE SRL con sede in NARDO' (LE) 13813501007 Proprieta' 1/1 | SEMINATIVO | 7492 | 250,00 | 250,00 | 0,00 | 0,00 | 1,08 | 0,54 | 135,00 | 0,18 | 45,00 | 1,08 | 0,00 | 180,00 |
| 32 | BRINDISI | 178 | 517 | SOCIETA' AGRICOLA FOGLIA VERDE SRL con sede in NARDO' (LE) 13813501007 Proprieta' 1/1 | SEMINATIVO | 908 | 300,00 | 300,00 | 0,00 | 0,00 | 1,08 | 0,54 | 162,00 | 0,18 | 54,00 | 1,08 | 0,00 | 216,00 |
| 33 | BRINDISI | 178 | 525 | AZIENDA AGRICOLA POGGIO LE VOLPI SOCIETA' AGRICOLA A R.L. con sede in VEGLIE (LE) 08491921006 Proprieta' 1/1 | PARTICELLA DIVISA IN PORZIONI | 0 | 106,00 | 106,00 | 0,00 | 0,00 | 0,69 | 0,35 | 37,10 | 0,12 | 12,72 | 0,69 | 0,00 | 49,82 |
| 34 | BRINDISI | 178 | 527 | PETRACHI ADDOLORATA nata a BRINDISI (BR) il 04/06/1969 PTRDLR69H44B180O Proprieta' 1/2 DECIMO ROMINA nata a LATIANO (BR) il 15/10/1970 DCMRMN70R55E471I Proprieta' 1/2 | SEMINATIVO | 40 | 12,00 | 12,00 | 0,00 | 0,00 | 1,08 | 0,54 | 6,48 | 0,18 | 2,16 | 1,08 | 0,00 | 8,64 |

| STIMA DELLE AREE POTENZIALMENTE IMPEGNATE | | | | | | | | | | | | | | | | | | | |
|--|----------------|--------|-----------------------|---|-------------------------------|-----------------|-------------------------------|-------------------------------------|-----------|---------------------------------|-------------|--|--|--|---|---------------------------|-------------------------------|-------------------|----------------------|
| Piano Particellare di Esproprio / Servitù di Strade - Cavidotti / Occupazione temporanea | | | | | | | | | | | | | | | | | | | |
| SSE - CAVIDOTTO | | | | | | | | | | | | | | | | | | | |
| Numero in Elenco | Dati catastali | | | | | | | | | | V.E.M. €/mq | Servitù di cavidotti e fascia di rispetto da SSE | | Occupazione temporanea per cavidotti | | Esproprio | | Note | Totale Indennità [€] |
| | Comune | Foglio | Particella (porzione) | Nome / Denominazione come da visure catastali | Qualità | Superficie [mq] | servitù di strade e cavidotto | occupazione temporanea di cavidotto | Esproprio | Area in convenzione/concessione | | (V.E.M.) Servitù [€/mq] | Indennità per servitù di cavidotti e fascia di rispetto da SSE [€] | (V.E.M.) Occupazione temporanea [€/mq] | Indennità per Occupazione temporanea di cavidotti [€] | (V.E.M.) Esproprio [€/mq] | Indennità per l'esproprio [€] | | |
| | | | | | | | mq | mq | mq | mq | | | | | | | | | |
| 35 | BRINDISI | 178 | 527 | ENTE AUTONOMO PER L ACQUEDOTTO PUGLIESE | COSTR NO AB | 5698 | 0,00 | 0,00 | 0,00 | 10,00 | 1,55 | 0,78 | 0,00 | 0,26 | 0,00 | 1,55 | 0,00 | | conc/conv |
| 36 | BRINDISI | 178 | 34 | ENTE AUTONOMO PER L ACQUEDOTTO PUGLIESE | COSTR NO AB | 5698 | 0,00 | 0,00 | 0,00 | 8,00 | 1,55 | 0,78 | 0,00 | 0,26 | 0,00 | 1,55 | 0,00 | | conc/conv |
| 37 | BRINDISI | 178 | 529 | PROVINCIA DI BRINDISI con sede in BRINDISI (BR) 80001390741 Proprieta' 1/1 | SEMINATIVO | 91 | 0,00 | 0,00 | 0,00 | 20,00 | 1,08 | 0,54 | 0,00 | 0,18 | 0,00 | 1,08 | 0,00 | | conc/conv |
| 38 | BRINDISI | 178 | 528 | PETRACHI ADDOLORATA nata a BRINDISI (BR) il 04/06/1969 PTRDLR69H44B180O Proprieta' 1/2 DECIMO ROMINA nata a LATIANO (BR) il 15/10/1970 DCMRMN70R55E471I Proprieta' 1/2 | SEMINATIVO | 25285 | 176,00 | 176,00 | 0,00 | 0,00 | 1,08 | 0,54 | 95,04 | 0,18 | 31,68 | 1,08 | 0,00 | | 126,72 |
| 39 | BRINDISI | 178 | 35 | PETRACHI ADDOLORATA nata a BRINDISI (BR) il 04/06/1969 PTRDLR69H44B180O Proprieta' 1/2 DECIMO ROMINA nata a LATIANO (BR) il 15/10/1970 DCMRMN70R55E471I Proprieta' 1/2 | SEMINATIVO | 9920 | 98,00 | 98,00 | 0,00 | 0,00 | 1,08 | 0,54 | 52,92 | 0,18 | 17,64 | 1,08 | 0,00 | | 70,56 |
| 40 | BRINDISI | 178 | 535 | PETRACHI ADDOLORATA nata a BRINDISI (BR) il 04/06/1969 PTRDLR69H44B180O Proprieta' 1/2 DECIMO ROMINA nata a LATIANO (BR) il 15/10/1970 DCMRMN70R55E471I Proprieta' 1/2 | SEMINATIVO | 375 | 244,00 | 244,00 | 0,00 | 0,00 | 1,08 | 0,54 | 131,76 | 0,18 | 43,92 | 1,08 | 0,00 | | 175,68 |
| 41 | BRINDISI | 178 | 534 | PETRACHI ADDOLORATA nata a BRINDISI (BR) il 04/06/1969 PTRDLR69H44B180O Proprieta' 1/2 DECIMO ROMINA nata a LATIANO (BR) il 15/10/1970 DCMRMN70R55E471I Proprieta' 1/2 | SEMINATIVO | 49529 | 190,00 | 190,00 | 0,00 | 0,00 | 1,08 | 0,54 | 102,60 | 0,18 | 34,20 | 1,08 | 0,00 | | 136,80 |
| 42 | BRINDISI | 178 | 536 | PETRACHI ADDOLORATA nata a BRINDISI (BR) il 04/06/1969 PTRDLR69H44B180O Proprieta' 1/2 DECIMO ROMINA nata a LATIANO (BR) il 15/10/1970 DCMRMN70R55E471I Proprieta' 1/2 | SEMINATIVO | 29818 | 454,00 | 454,00 | 0,00 | 0,00 | 1,08 | 0,54 | 245,16 | 0,18 | 81,72 | 1,08 | 0,00 | | 326,88 |
| 43 | BRINDISI | 178 | 538 | PACHEVA SOCIETA' AGRICOLA S.R.L. con sede in LECCE (LE) 04833810759 Proprieta' 1/1 | PARTICELLA DIVISA IN PORZIONI | 0 | 50,00 | 50,00 | 0,00 | 0,00 | 1,08 | 0,54 | 27,00 | 0,18 | 9,00 | 1,08 | 0,00 | | 36,00 |
| 44 | BRINDISI | 178 | 540 | PACHEVA SOCIETA' AGRICOLA S.R.L. con sede in LECCE (LE) 04833810759 Proprieta' 1/1 | PARTICELLA DIVISA IN PORZIONI | 0 | 254,00 | 254,00 | 0,00 | 0,00 | 1,08 | 0,54 | 137,16 | 0,18 | 45,72 | 1,08 | 0,00 | | 182,88 |
| 45 | BRINDISI | 178 | 541 | PACHEVA SOCIETA' AGRICOLA S.R.L. con sede in LECCE (LE) 04833810759 Proprieta' 1/1 | SEMINATIVO | 1541 | 0,00 | 0,00 | 222,40 | 0,00 | 1,08 | 0,54 | 0,00 | 0,18 | 0,00 | 1,08 | 240,19 | già sede stradale | 240,19 |
| 46 | | | | | SEMINATIVO | 1541 | 556,00 | 556,00 | 0,00 | 0,00 | 1,08 | 0,54 | 300,24 | 0,18 | 100,08 | 1,08 | 0,00 | | 400,32 |
| 47 | BRINDISI | 178 | 542 | PACHEVA SOCIETA' AGRICOLA S.R.L. con sede in LECCE (LE) 04833810759 Proprieta' 1/1 | PARTICELLA DIVISA IN PORZIONI | 0 | 136,00 | 136,00 | 0,00 | 0,00 | 1,67 | 0,84 | 114,24 | 0,28 | 38,08 | 1,67 | 0,00 | | 152,32 |
| 48 | BRINDISI | 178 | 544 | FURONE ANTONIO DAMIANO nato a BRINDISI (BR) il 08/08/1951 FRNNND51M08B180R Proprieta' 1/1 | ULIVETO | 5500 | 64,00 | 64,00 | 0,00 | 0,00 | 1,67 | 0,84 | 53,76 | 0,28 | 17,92 | 1,67 | 0,00 | | 71,68 |
| 49 | BRINDISI | 178 | 546 | FURONE ANTONIO DAMIANO nato a BRINDISI (BR) il 08/08/1951 FRNNND51M08B180R Proprieta' 1/1 | SEMINATIVO | 6616 | 74,00 | 74,00 | 0,00 | 0,00 | 1,08 | 0,54 | 39,96 | 0,18 | 13,32 | 1,08 | 0,00 | | 53,28 |
| 50 | BRINDISI | 178 | 388 | FURONE ANTONIO DAMIANO nato a BRINDISI (BR) il 08/08/1951 FRNNND51M08B180R Proprieta' 1/1 | SEMINATIVO | 1850 | 24,00 | 24,00 | 0,00 | 0,00 | 1,08 | 0,54 | 12,96 | 0,18 | 4,32 | 1,08 | 0,00 | | 17,28 |
| 51 | BRINDISI | 178 | 548 | FURONE ANTONIO DAMIANO nato a BRINDISI (BR) il 08/08/1951 FRNNND51M08B180R Proprieta' 1/1 | SEMINATIVO | 12519 | 216,00 | 216,00 | 0,00 | 0,00 | 1,08 | 0,54 | 116,64 | 0,18 | 38,88 | 1,08 | 0,00 | | 155,52 |
| 52 | BRINDISI | 178 | 549 | DE LUCA FRANCESCO nato a BRINDISI (BR) il 14/11/1937 DLCFNC37S14B180S Proprieta' OCCHIBIANCO LUCIA nata a CELLINO SAN MARCO (BR) il 15/05/1939 CCHLCU39E55C448H Proprieta' | SEMINATIVO | 116 | 8,00 | 8,00 | 0,00 | 0,00 | 1,08 | 0,54 | 4,32 | 0,18 | 1,44 | 1,08 | 0,00 | | 5,76 |

| STIMA DELLE AREE POTENZIALMENTE IMPEGNATE | | | | | | | | | | | | | | | | | | |
|--|----------------|--------|-----------------------|--|-------------------------------|-----------------|-------------------------------|-------------------------------------|-----------|---------------------------------|--|-------------------------|--|--|---|---------------------------|-------------------------------|----------------------|
| Piano Particellare di Esproprio / Servitù di Strade - Cavidotti / Occupazione temporanea | | | | | | | | | | | | | | | | | | |
| SSE - CAVIDOTTO | | | | | | | | | | | | | | | | | | |
| Numero in Elenco | Dati catastali | | | | | | | | | | Servitù di cavidotti e fascia di rispetto da SSE | | Occupazione temporanea per cavidotti | | Esproprio | | Note | Totale Indennità [€] |
| | Comune | Foglio | Particella (porzione) | Nome / Denominazione come da visure catastali | Qualità | Superficie [mq] | servitù di strade e cavidotto | occupazione temporanea di cavidotto | Esproprio | Area in convenzione/concessione | V.E.M. €/mq | (V.E.M.) Servitù [€/mq] | Indennità per servitù di cavidotti e fascia di rispetto da SSE [€] | (V.E.M.) Occupazione temporanea [€/mq] | Indennità per Occupazione temporanea di cavidotti [€] | (V.E.M.) Esproprio [€/mq] | Indennità per l'esproprio [€] | |
| | | | | | | | mq | mq | mq | mq | | | | | | | | |
| 53 | BRINDISI | | | SP 98 | STRADA | | 0,00 | 0,00 | 0,00 | 265,60 | 1,55 | 0,78 | 0,00 | 0,26 | 0,00 | 1,55 | 0,00 | conc/conv |
| 54 | | | | | | | 0,00 | 0,00 | 0,00 | 332,00 | 1,55 | 0,78 | 0,00 | 0,26 | 0,00 | 1,55 | 0,00 | conc/conv |
| 55 | BRINDISI | 159 | 179 | PROVINCIA DI BRINDISI con sede in BRINDISI (BR) 80001390741 Proprieta' 1/1 | ULIVETO | 44 | 0,00 | 0,00 | 0,00 | 10,00 | 1,67 | 0,84 | 0,00 | 0,28 | 0,00 | 1,67 | 0,00 | conc/conv |
| 56 | BRINDISI | 159 | 178 | FURONE ANTONIO DAMIANO nato a BRINDISI (BR) il 08/08/1951 FRNNND51M08B180R Proprieta' 1/1 | VIGNETO | 3158 | 76,00 | 76,00 | 0,00 | 0,00 | 2,09 | 1,05 | 79,80 | 0,35 | 26,60 | 2,09 | 0,00 | 106,40 |
| 57 | BRINDISI | 159 | 49 | FURONE ANTONIO DAMIANO nato a BRINDISI (BR) il 08/08/1951 FRNNND51M08B180R Proprieta' 1/1 | ULIVETO | 3102 | 54,00 | 54,00 | 0,00 | 0,00 | 1,67 | 0,84 | 45,36 | 0,28 | 15,12 | 1,67 | 0,00 | 60,48 |
| 58 | BRINDISI | 159 | 48 | FURONE ANTONIO DAMIANO nato a BRINDISI (BR) il 08/08/1951 FRNNND51M08B180R Proprieta' 1/1 | ULIVETO | 3060 | 54,00 | 54,00 | 0,00 | 0,00 | 1,67 | 0,84 | 45,36 | 0,28 | 15,12 | 1,67 | 0,00 | 60,48 |
| 59 | BRINDISI | 159 | 47 | FURONE ANTONIO nato a BRINDISI (BR) il 08/08/1951 FRNNTN51M08B180V Proprieta' 1/1 | PARTICELLA DIVISA IN PORZIONI | 0 | 70,00 | 70,00 | 0,00 | 0,00 | 1,67 | 0,84 | 58,80 | 0,28 | 19,60 | 1,67 | 0,00 | 78,40 |
| 60 | BRINDISI | 159 | 45 | FURONE ANTONIO DAMIANO nato a BRINDISI (BR) il 08/08/1951 FRNNND51M08B180R Proprieta' 1/1 | ULIVETO | 3074 | 302,00 | 302,00 | 0,00 | 0,00 | 1,67 | 0,84 | 253,68 | 0,28 | 84,56 | 1,67 | 0,00 | 338,24 |
| 61 | BRINDISI | | | Strada per Paticchi | STRADA | | 0,00 | 0,00 | 0,00 | 1264,00 | 1,55 | 0,78 | 0,00 | 0,26 | 0,00 | 1,55 | 0,00 | conc/conv |
| 62 | | | | | | | 0,00 | 0,00 | 0,00 | 1580,00 | 1,55 | 0,78 | 0,00 | 0,26 | 0,00 | 1,55 | 0,00 | conc/conv |
| 63 | BRINDISI | 159 | 174 | FURONE ANTONIO DAMIANO nato a BRINDISI (BR) il 08/08/1951 FRNNND51M08B180R Proprieta' 1/1 | SEMINATIVO | 5870 | 72,00 | 72,00 | 0,00 | 0,00 | 1,08 | 0,54 | 38,88 | 0,18 | 12,96 | 1,08 | 0,00 | 51,84 |
| 64 | BRINDISI | 159 | 101 | FURONE ANTONIO DAMIANO nato a BRINDISI (BR) il 08/08/1951 FRNNND51M08B180R Proprieta' 1/1 | ULIVETO | 7656 | 92,00 | 92,00 | 0,00 | 0,00 | 1,67 | 0,84 | 77,28 | 0,28 | 25,76 | 1,67 | 0,00 | 103,04 |
| 65 | BRINDISI | 159 | 43 | FURONE ANTONIO DAMIANO nato a BRINDISI (BR) il 08/08/1951 FRNNND51M08B180R Proprieta' 1/1 | SEMINATIVO | 9788 | 110,00 | 110,00 | 0,00 | 0,00 | 1,08 | 0,54 | 59,40 | 0,18 | 19,80 | 1,08 | 0,00 | 79,20 |
| 66 | BRINDISI | 159 | 64 | LILLO ANNA LUCIA nata a NOCI (BA) il 18/08/1934 LLLNLC34M58F915B Proprieta' 1000/1000 | SEMINATIVO | 3339 | 160,00 | 160,00 | 0,00 | 0,00 | 1,08 | 0,54 | 86,40 | 0,18 | 28,80 | 1,08 | 0,00 | 115,20 |
| 67 | BRINDISI | 159 | 75 | FURONE ANTONIO DAMIANO nato a BRINDISI (BR) il 08/08/1951 FRNNND51M08B180R Proprieta' 1/1 | FICHETO | 2465 | 156,00 | 156,00 | 0,00 | 0,00 | 0,84 | 0,42 | 65,52 | 0,14 | 21,84 | 0,84 | 0,00 | 87,36 |
| 68 | BRINDISI | 159 | 38 | CARRIERE COSIMO nato/a a BRINDISI (BR) il 12/09/1921 Proprieta' 1000/1000 | VIGNETO | 1670 | 204,00 | 204,00 | 0,00 | 0,00 | 2,09 | 1,05 | 214,20 | 0,35 | 71,40 | 2,09 | 0,00 | 285,60 |
| 69 | BRINDISI | 159 | 55 | FURONE ANTONIO DAMIANO nato a BRINDISI (BR) il 08/08/1951 FRNNND51M08B180R Proprieta' 1/1 | SEMINATIVO | 3533 | 54,00 | 54,00 | 0,00 | 0,00 | 1,08 | 0,54 | 29,16 | 0,18 | 9,72 | 1,08 | 0,00 | 38,88 |
| 70 | BRINDISI | 159 | 130 | FURONE ANTONIO DAMIANO nato a BRINDISI (BR) il 08/08/1951 FRNNND51M08B180R Proprieta' 1/1 | VIGNETO | 3505 | 42,00 | 42,00 | 0,00 | 0,00 | 2,09 | 1,05 | 44,10 | 0,35 | 14,70 | 2,09 | 0,00 | 58,80 |
| 71 | BRINDISI | 159 | 54 | INVIDIA LUCIO nato a SAN PIETRO VERNOTICO (BR) il 19/12/1967 NVDLCU67T19I119Q Proprieta' 1/1 | PARTICELLA DIVISA IN PORZIONI | 0 | 52,00 | 52,00 | 0,00 | 0,00 | 1,67 | 0,84 | 43,68 | 0,28 | 14,56 | 1,67 | 0,00 | 58,24 |

| STIMA DELLE AREE POTENZIALMENTE IMPEGNATE | | | | | | | | | | | | | | | | | | | |
|--|----------------|--------|-----------------------|--|-------------------------------|-----------------|-------------------------------|-------------------------------------|-----------|-------------|--|-------------------------|--|--|---|---------------------------|------|----------------------|-------------------------------|
| Piano Particellare di Esproprio / Servitù di Strade - Cavidotti / Occupazione temporanea | | | | | | | | | | | | | | | | | | | |
| SSE - CAVIDOTTO | | | | | | | | | | | | | | | | | | | |
| Numero in Elenco | Dati catastali | | | | | | | | | V.E.M. €/mq | Servitù di cavidotti e fascia di rispetto da SSE | | Occupazione temporanea per cavidotti | | Esproprio | | Note | Totale Indennità [€] | |
| | Comune | Foglio | Particella (porzione) | Nome / Denominazione come da visure catastali | Qualità | Superficie [mq] | servitù di strade e cavidotto | occupazione temporanea di cavidotto | Esproprio | | Area in convenzione/concessione | (V.E.M.) Servitù [€/mq] | Indennità per servitù di cavidotti e fascia di rispetto da SSE [€] | (V.E.M.) Occupazione temporanea [€/mq] | Indennità per Occupazione temporanea di cavidotti [€] | (V.E.M.) Esproprio [€/mq] | | | Indennità per l'esproprio [€] |
| | | | | | | | mq | mq | mq | | mq | | | | | | | | |
| 72 | BRINDISI | 159 | 53 | PENNETTA ROSA OSANNA nata a SAN DONACI (BR) il 14/01/1942 PNNRSN42A54H822H Proprieta' 10/30 PENNETTA AGOSTINO nato a SAN DONACI (BR) il 12/09/1953 PNNGTN53P12H822X Proprieta' 2/3 | SEMINATIVO | 6571 | 54,00 | 54,00 | 0,00 | 0,00 | 1,08 | 0,54 | 29,16 | 0,18 | 9,72 | 1,08 | 0,00 | 38,88 | |
| 73 | BRINDISI | 159 | 172 | GRECO ADDOLORATA nata a TORCHIAROLO (BR) il 05/04/1927 GRCDLR27D45L213R Proprieta' 1/3 INVIDIA ANGELA nata a TORCHIAROLO (BR) il 11/11/1950 NVDNGL50S51L213L Proprieta' 1/3 INVIDIA PIETRO nato a SAN PIETRO VERNOTICO (BR) il 17/01/1953 NVDPTR53A171119D Proprieta' 1/3 | SEMINATIVO | 6822 | 46,00 | 46,00 | 0,00 | 0,00 | 1,08 | 0,54 | 24,84 | 0,18 | 8,28 | 1,08 | 0,00 | 33,12 | |
| 74 | BRINDISI | 159 | 182 | SOLAR LAND S.R.L. con sede in ROMA (RM) 09575711008 Proprieta' per l'area 1/1 S-ENERGIA II S.R.L. con sede in MILANO (MI) 10472941003 Proprieta' superficiaria ris 1 ditta priva di titolo legale reso 1/1 | ENTE URBANO | 35266 | 210,00 | 210,00 | 0,00 | 0,00 | 1,55 | 0,78 | 163,80 | 0,26 | 54,60 | 1,55 | 0,00 | 218,40 | |
| 75 | BRINDISI | 159 | 35 | BACCA ROSARIA nata a BRINDISI (BR) il 06/10/1950 BCCRSR50R46B180Z Proprieta' 2/3 LONGO CATIA nata a SAN PIETRO VERNOTICO (BR) il 05/10/1972 LNGCTA72R45I119S Proprieta' 1/6 LONGO GIUSEPPE nato a SAN PIETRO VERNOTICO (BR) il 06/03/1976 LNGGPP76C06I119Z Proprieta' 1/6 | SEMINATIVO | 5883 | 38,00 | 38,00 | 0,00 | 0,00 | 1,08 | 0,54 | 20,52 | 0,18 | 6,84 | 1,08 | 0,00 | 27,36 | |
| 76 | BRINDISI | 159 | 164 | DE GUIDO MARIA ; CARMELA nata a MESAGNE (BR) il 11/12/1914 DGDMPRA14T51F152A Usufrutto 1/3 D'ONOFRIO ANGELA nata a BRINDISI (BR) il 15/04/1950 DNFNGL50D55B180Q Comproprietario D'ONOFRIO ERMINIO nato/a a BRINDISI (BR) il 02/03/1952 Comproprietario | SEMINATIVO | 7648 | 44,00 | 44,00 | 0,00 | 0,00 | 1,08 | 0,54 | 23,76 | 0,18 | 7,92 | 1,08 | 0,00 | 31,68 | |
| 77 | BRINDISI | 159 | 162 | D'ONOFRIO CLAUDIA FEDERICA nata a BRINDISI (BR) il 09/01/1970 DNFCDF70A49B180W Proprieta' 1/8 D'ONOFRIO MARIA GABRIELLA nata a BRINDISI (BR) il 18/01/1947 DNFMGB47A58B180I Proprieta' 2/8 D'ONOFRIO SANDRA nata a BRINDISI (BR) il 04/05/1966 DNFSDR66E44B180Y Proprieta' 1/8 FAGGIANO GIULIO nato a BRINDISI (BR) il 31/12/1952 FGGGLI52T31B180Q Proprieta' 1/8 FAGGIANO MARIO nato a BRINDISI (BR) il 07/08/1947 FGGMRA47M07B180L Proprieta' 1/8 TREMOLIZZO GIULIANA ABBONDANZA nata a CARPIGNANO SALENTINO (LE) il 25/10/1950 TRMGNB50R65B822N Proprieta' 2/8 | PARTICELLA DIVISA IN PORZIONI | 0 | 26,00 | 26,00 | 0,00 | 0,00 | 1,67 | 0,84 | 21,84 | 0,28 | 7,28 | 1,67 | 0,00 | 29,12 | |

STIMA DELLE AREE POTENZIALMENTE IMPEGNATE

Piano Particellare di Esproprio / Servitù di Strade - Cavidotti / Occupazione temporanea

| | |
|-----------------|--|
| SSE - CAVIDOTTO | |
|-----------------|--|

| Numero in Elenco | Dati catastali | | | | | | | | | | V.E.M. €/mq | Servitù di cavidotti e fascia di rispetto da SSE | | Occupazione temporanea per cavidotti | | Esproprio | | Note | Totale Indennità [€] |
|------------------|----------------|--------|-----------------------|--|-------------------------------|-----------------|-------------------------------|-------------------------------------|-----------|---------------------------------|-------------|--|--|--|---|---------------------------|-------------------------------|------|----------------------|
| | Comune | Foglio | Particella (porzione) | Nome / Denominazione come da visure catastali | Qualità | Superficie [mq] | servitù di strade e cavidotto | occupazione temporanea di cavidotto | Esproprio | Area in convenzione/concessione | | (V.E.M.) Servitù [€/mq] | Indennità per servitù di cavidotti e fascia di rispetto da SSE [€] | (V.E.M.) Occupazione temporanea [€/mq] | Indennità per Occupazione temporanea di cavidotti [€] | (V.E.M.) Esproprio [€/mq] | Indennità per l'esproprio [€] | | |
| | | | | | | | mq | mq | mq | mq | | | | | | | | | |
| 78 | BRINDISI | 159 | 160 | D'ONOFRIO CLAUDIA FEDERICA nata a BRINDISI (BR) il 09/01/1970 DNFCDF70A49B180W Proprieta' 1/8 D'ONOFRIO MARIA GABRIELLA nata a BRINDISI (BR) il 18/01/1947 DNFMGB47A58B180I Proprieta' 2/8 D'ONOFRIO SANDRA nata a BRINDISI (BR) il 04/05/1966 DNFSDR66E44B180Y Proprieta' 1/8 FAGGIANO GIULIO nato a BRINDISI (BR) il 31/12/1952 FGGGLI52T31B180Q Proprieta' 1/8 FAGGIANO MARIO nato a BRINDISI (BR) il 07/08/1947 FGGMRA47M07B180L Proprieta' 1/8 TREMOLIZZO GIULIANA ABBONDANZA nata a CARPIGNANO SALENTINO (LE) il 25/10/1950 TRMGNB50R65B822N Proprieta' 2/8 | SEMINATIVO | 11627 | 84,00 | 84,00 | 0,00 | 0,00 | 1,08 | 0,54 | 45,36 | 0,18 | 15,12 | 1,08 | 0,00 | | 60,48 |
| 79 | BRINDISI | 158 | 286 | ROSATO COSIMO nato a MESAGNE (BR) il 04/12/1954 RSTCSM54T04F152R Proprieta' 1/6 ROSATO FRANCO nato a MESAGNE (BR) il 16/07/1974 RSTFNC74L16F152T Proprieta' 1/6 ROSATO GIOVANNI nato a NOICATTARO (BA) il 24/06/1960 RSTGNN60H24F923B Proprieta' 1/6 ROSATO MARIO nato a MESAGNE (BR) il 01/12/1964 RSTMRA64T01F152E Proprieta' 1/6 ROSATO NICOLA nato a NOICATTARO (BA) il 13/09/1956 RSTNCL56P13F923E Proprieta' 1/6 ROSATO VINCENZO nato a NOICATTARO (BA) il 20/11/1958 RSTVCN58S20F923U Proprieta' 1/6 | SEMINATIVO | 233755 | 0,00 | 0,00 | 723,20 | 0,00 | 1,08 | 0,54 | 0,00 | 0,18 | 0,00 | 1,08 | 781,06 | | 781,06 |
| 80 | | | | | SEMINATIVO | 233755 | 1808,00 | 1808,00 | 0,00 | 0,00 | 1,08 | 0,54 | 976,32 | 0,18 | 325,44 | 1,08 | 0,00 | | 1301,76 |
| 81 | BRINDISI | 158 | 142 | AGRICOL SOCIETE' - SOCIETA' AGRICOLA A R.L. con sede in VERONA (VR) 01558840763 Proprieta' 1/1 | PARTICELLA DIVISA IN PORZIONI | 0 | 0,00 | 0,00 | 172,80 | 0,00 | 2,09 | 1,05 | 0,00 | 0,35 | 0,00 | 2,09 | 361,15 | | 361,15 |
| 82 | | | | | PARTICELLA DIVISA IN PORZIONI | 0 | 432,00 | 432,00 | 0,00 | 0,00 | 2,09 | 1,05 | 453,60 | 0,35 | 151,20 | 2,09 | 0,00 | | 604,80 |
| 83 | BRINDISI | 158 | 150 | DE CASTRO FILIPPO nato a SAN PIETRO VERNOTICO (BR) il 26/02/1978 DCSFP778B26I119M Proprieta' 50/100 GENTILUCCI MICAELA nata a SAN LAZZARO DI SAVENA (BO) il 05/09/1954 GNTMCL54P45H945W Proprieta' 50/100 | SEMINATIVO | 1290 | 22,40 | 22,40 | 0,00 | 0,00 | 1,08 | 0,54 | 12,10 | 0,18 | 4,03 | 1,08 | 0,00 | | 16,13 |
| 84 | | | | | SEMINATIVO | 1290 | 56,00 | 56,00 | 0,00 | 0,00 | 1,08 | 0,54 | 30,24 | 0,18 | 10,08 | 1,08 | 0,00 | | 40,32 |
| | | | | | | | | | | | | | | | | | | | 21 694,93 |